

Mi Universidad

Nombre del Alumno: valeria trujillo yañez

Nombre del tema: Infografía

Parcial : 4

Nombre de la Materia : Orientación Educativa

Nombre del profesor: Oscar Carreri Romero

Nombre de la Licenciatura : psicología

Cuatrimestre: 8

VARIABLES QUE AFECTAN LAS DECISIONES PROFESIONALES Y ORIENTACIÓN PROFESIONAL



Definición

La orientación profesional se puede definir como "un proceso continuo de toma de decisiones en relación con la carrera, basado en el autoconocimiento, la exploración de opciones y el ajuste a las oportunidades laborales"



Constructivismo



Teoría constructivista

Destaca la construcción activa de la identidad profesional a través de la experiencia y la narrativa personal

MÉTODOS Y HERRAMIENTAS

Entrevistas y asesoramiento personalizado



Pruebas psicométricas (como el Inventario de Intereses de Strong o el MBTI)



Exploración de carreras y tendencias del mercado laboral.



Técnicas de toma de decisiones y planificación de carrera.

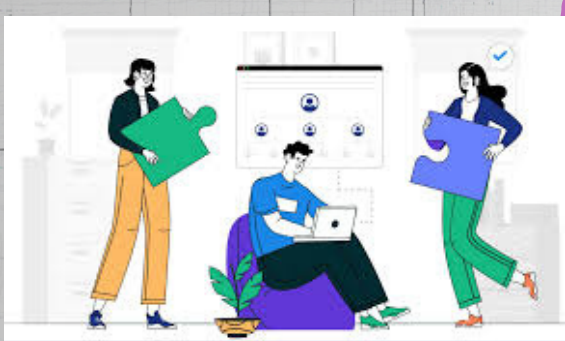

FACTORES PERSONALES

Intereses y habilidades: Las personas tienden a elegir carreras alineadas con sus intereses y capacidades. Holland (1997) propuso un modelo de seis tipos de personalidad vocacional (realista, investigador, artístico, social, emprendedor y convencional), que facilita la elección de una carrera acorde con la personalidad.



valores y motivaciones: Los valores personales, como el deseo de ayudar a los demás o la búsqueda de estabilidad económica, influyen en la selección de una profesión

Autoeficacia: La creencia en la propia capacidad para desempeñarse en una ocupación afecta la elección de carrera y la persistencia en ella



FACTORES FAMILIARES

Expectativas y apoyo parental: Las expectativas de los padres sobre la educación y el trabajo pueden influir en la decisión vocacional de sus hijos



Condiciones socioeconómicas: El acceso a recursos educativos y la necesidad de estabilidad financiera pueden limitar o expandir las opciones de carrera



FACTORES SOCIALES Y CULTURALES

Influencias de pares y modelos a seguir: Amigos, profesores y figuras de autoridad pueden influir en la percepción de ciertas profesiones





Normas de género y expectativas culturales: Algunas carreras han sido tradicionalmente asociadas con ciertos géneros, lo que puede influir en la toma de decisiones vocacionales



FACTORES EDUCATIVOS Y CONTEXTUALES

Calidad de la educación: La exposición a programas académicos, tutorías y orientación vocacional puede ampliar el conocimiento sobre posibles carreras



Disponibilidad de oportunidades laborales: Las condiciones del mercado laboral y la demanda de ciertas profesiones pueden influir en la elección de carrera

