



Mi Universidad

SÚPER NOTA

Nombre del Alumno: Leslie Floese Velasco Abarca

Nombre del tema: Funciones de la orientación educativa

Parcial: I

Nombre de la Materia: Orientación educativa

Nombre del profesor: Óscar Carreri Romero

Nombre de la Licenciatura: Psicología

Cuatrimestre: VIII

Funciones de la Orientación Educativa

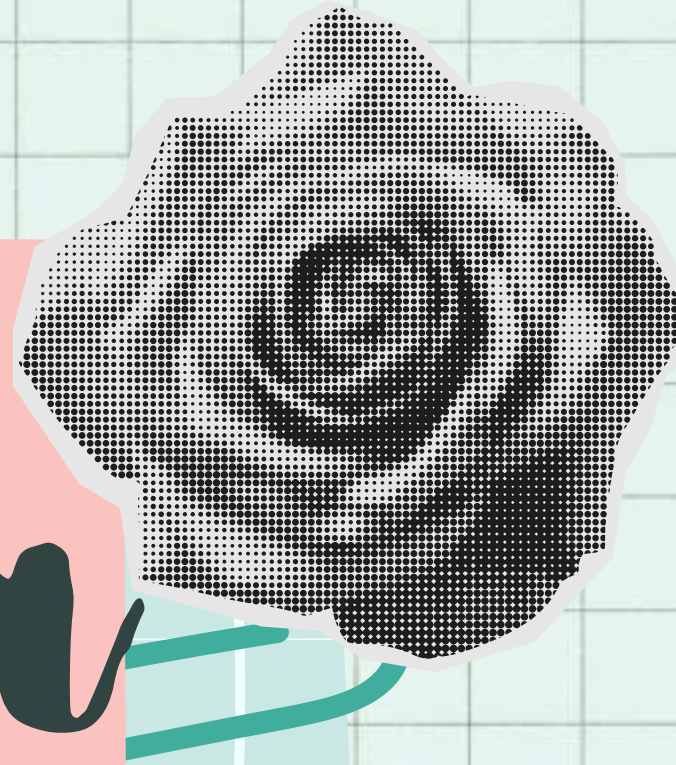

A B C D

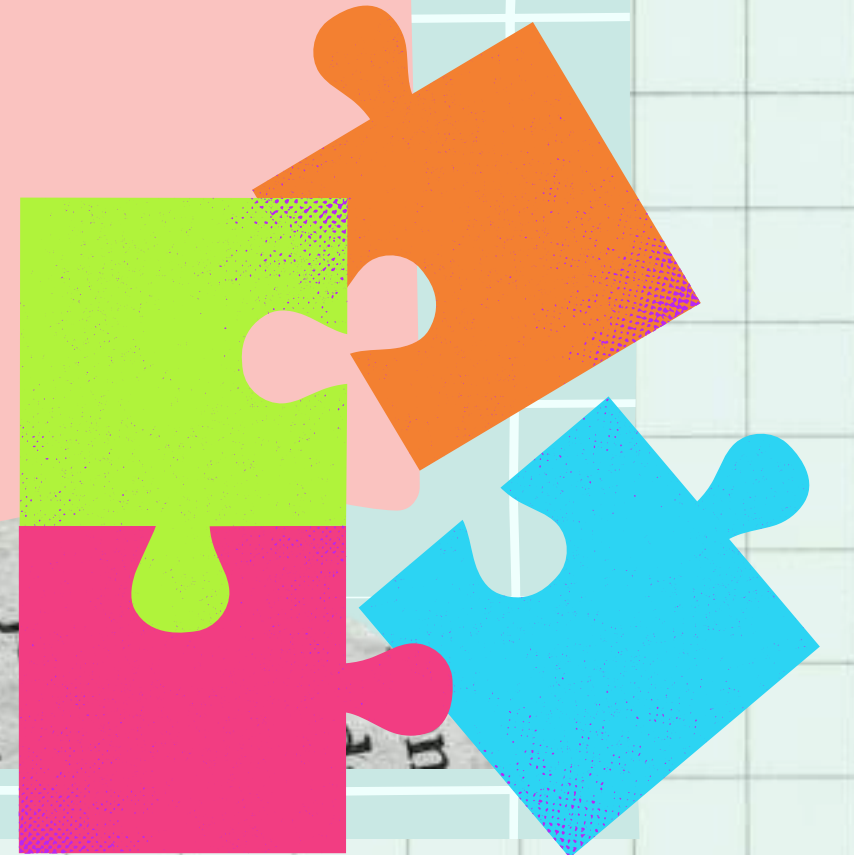



nd or stays
ast and you

mo
e a

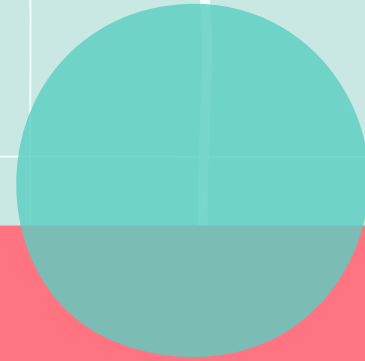

Orientación educativa

"La orientación educativa es clave para potenciar el desarrollo integral de los estudiantes, ayudándolos a superar desafíos, descubrir su potencial y construir un futuro exitoso."

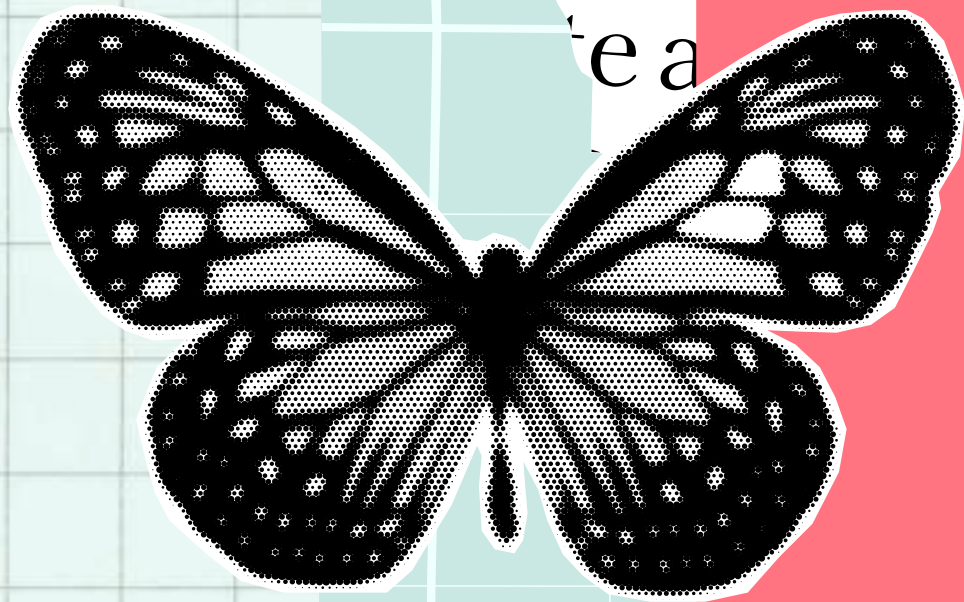

ear
re. Yo
t cray
ent. Y
at de
or
living
g out c
ential?
time to
It's tim
ak out of th
the lif

Destinatarios de la orientación educativa

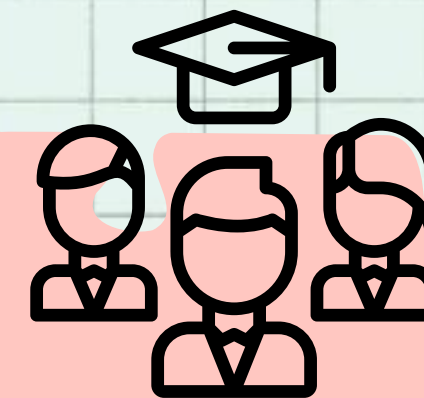

La orientación educativa se adapta a las necesidades de diferentes grupos:

- **ESTUDIANTES:**

- **Niñez y adolescencia:** Apoyo en el desarrollo académico, emocional y social durante su formación básica.
- **Juventud:** Acompañamiento en la elección vocacional y planificación del futuro.
- **Estudiantes con necesidades especiales:** Adaptación de estrategias educativas inclusivas.



Destinatarios de la orientación educativa



- **FAMILIAS:**
 - Orientación para reforzar el rol educativo y emocional en el hogar.
 - Capacitación sobre temas como manejo del estrés, comunicación asertiva y apoyo en la toma de decisiones.
- **DOCENTES:**
 - Formación para identificar y gestionar problemas de aprendizaje, conducta o sociales.
 - Estrategias para crear entornos inclusivos y dinámicos en el aula.

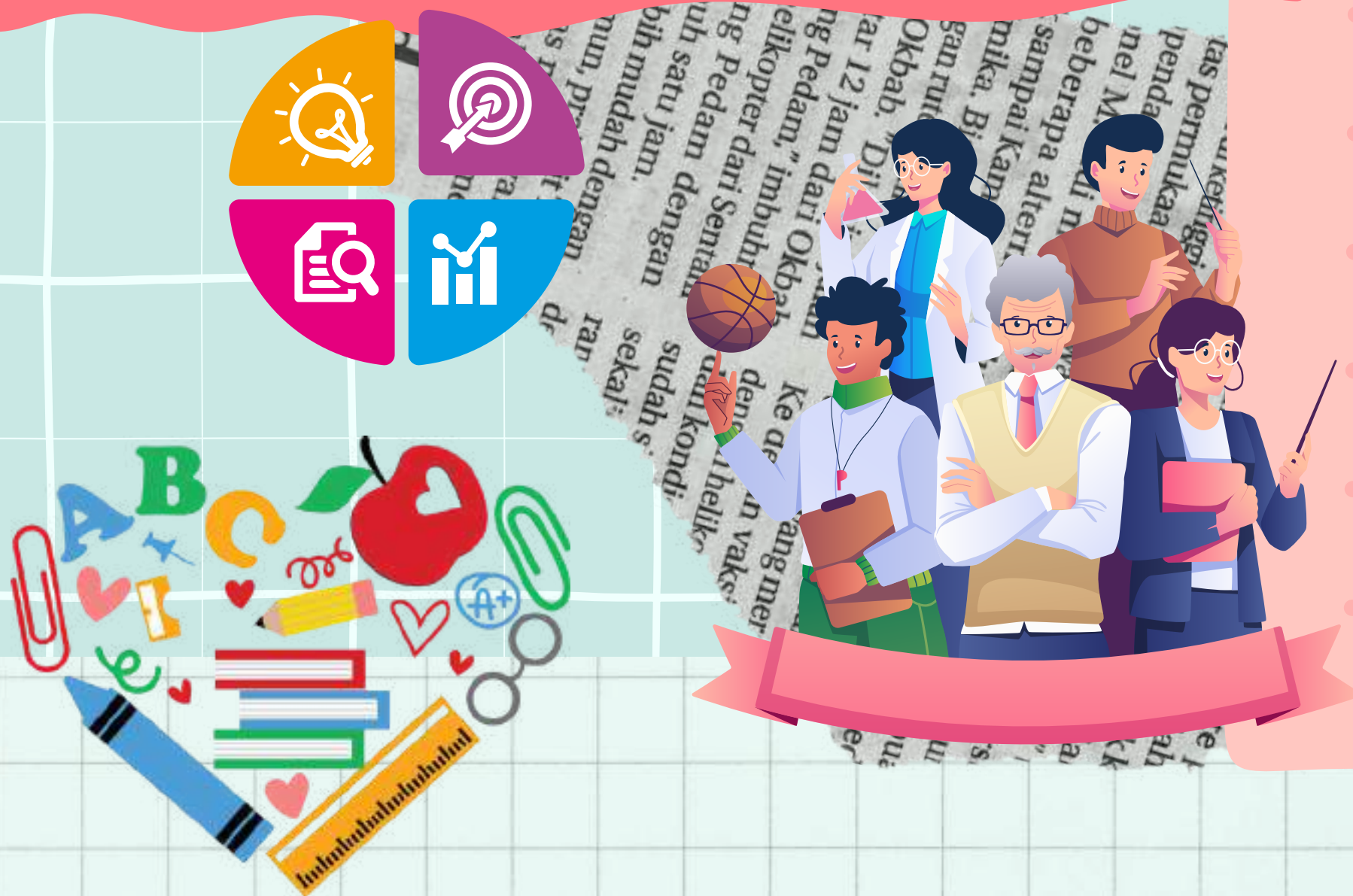

Destinatarios de la orientación educativa

INSTITUCIONES EDUCATIVAS:

- Implementación de programas que promuevan el bienestar estudiantil y mejoren el clima escolar.
- Evaluación de políticas educativas y su impacto en el aprendizaje.

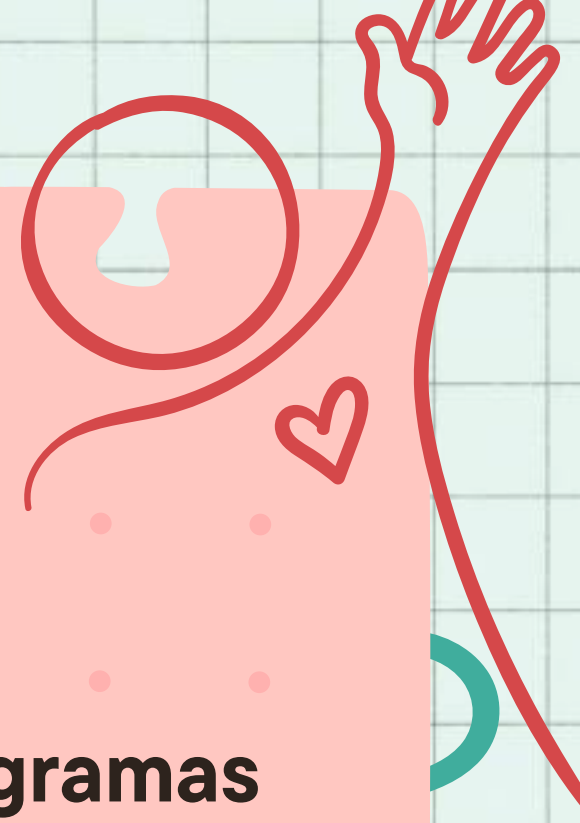
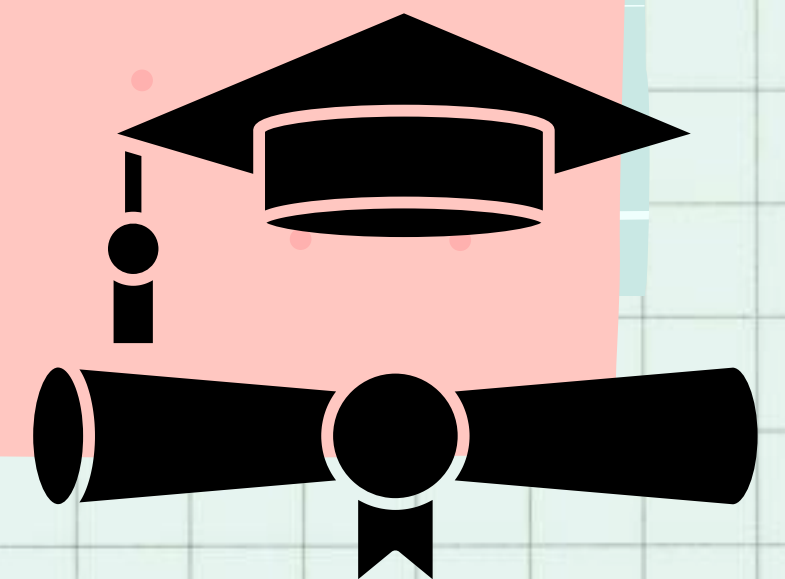
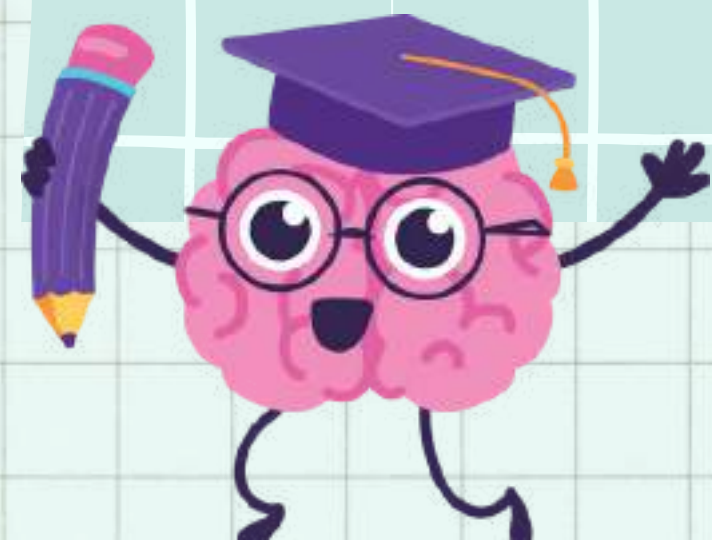

Características de la intervención proactiva

Enfoque preventivo

Prevención de problemas como el acoso escolar, el abandono académico o el bajo rendimiento.



Cada intervención se diseña según las necesidades específicas del estudiante o grupo

Individualizada



Integral

Aborda el desarrollo académico, emocional, social y vocacional de manera equilibrada



Características de la intervención proactiva

Enfoque preventivo

preventivo

Detección temprana de dificultades emocionales, sociales o de aprendizaje.

Busca resolver problemas concretos mediante estrategias prácticas y efectivas.

Orientada a soluciones

Adaptativa

Evoluciona junto con las necesidades del estudiante y de la comunidad educativa.

Joy, huwag kang lililingon. Nakatingin sa 'yo si Michael. Ayieeee!!!

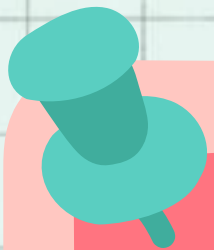

Propósitos de la intervención educativa

...taan tayo ng ilang mga...
id. Narito ang ilan lamang sa mga...
istiko at maasahan man ang ali...
sa mga isyung... kaharap nati...
namulat ang mga tao sa mga pa...
ang pangangailangang protekt...
tangg...
gahul...
mundo...
na ar...

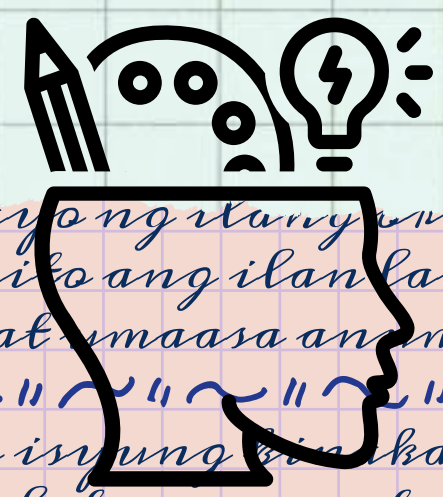

Promover el autoconocimiento:
Ayudar a los estudiantes a identificar sus intereses, habilidades y áreas de mejora.

Desarrollar competencias clave:
Fomentar habilidades como la resolución de conflictos, la gestión del tiempo y la comunicación asertiva.

Facilitar la toma de decisiones consciente:
Brindar herramientas para que los estudiantes elijan carreras, trabajos o caminos de vida alineados con sus metas.

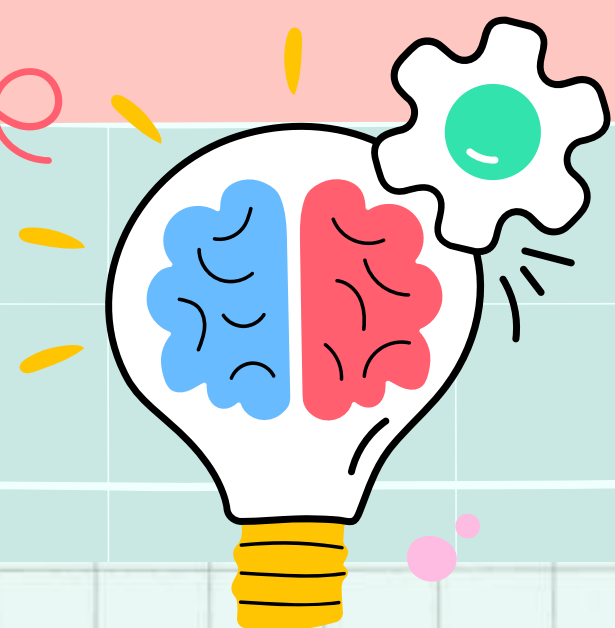
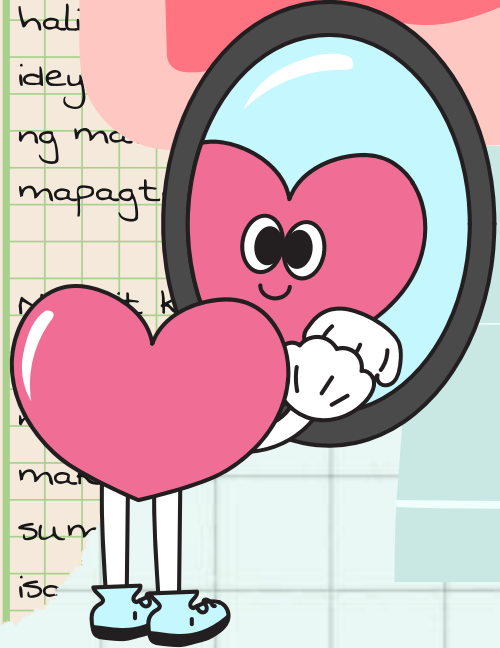

Joy, huwag kang lililingon. nakatingin sa 'yo si Michael. Ayieeee!!!

Tot pag ops Pag ay din Kas ma pina pag ma Sa dap sa hab idey ng ma mapagt Ngunit bagay na hindi mak sur isa



ABC

Propósitos de la intervención educativa

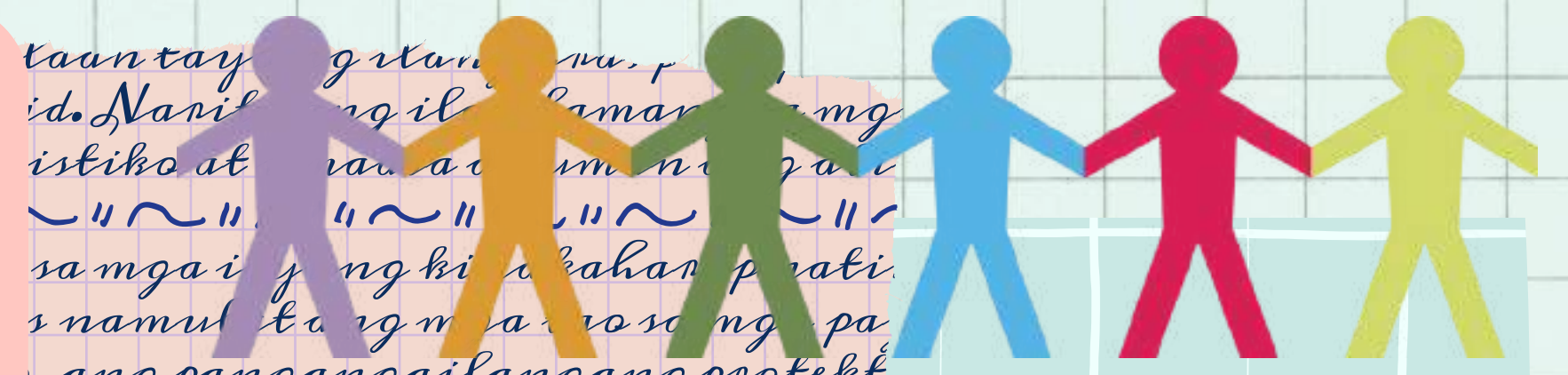
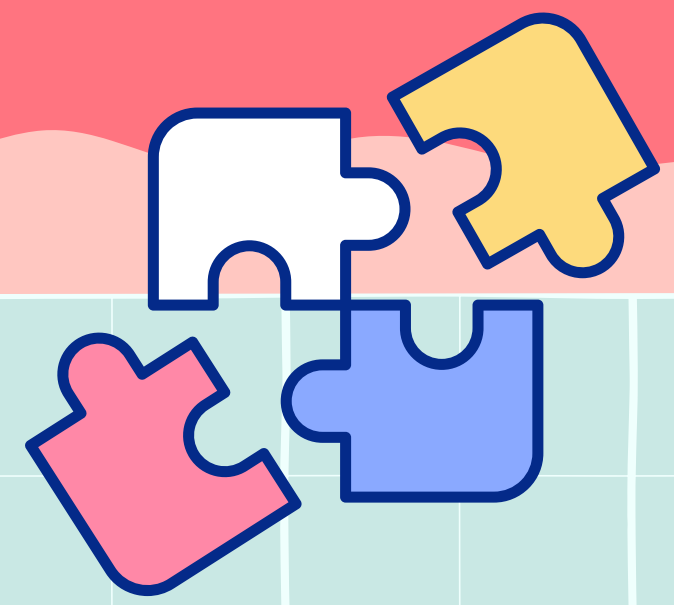

taantay ng itatagpuan ng mga...
id. Narito ang ilang...
istiko at...
sa mga...
namul...
ang pangangailangang protekt...
tangg...
gahul...
nasa...

**Reducir brechas de desigualdad educativa:
Proporcionar acceso equitativo a recursos y oportunidades.**

**Mejorar el clima escolar:
Crea un ambiente que favorezca la motivación, el respeto y el aprendizaje efectivo.**

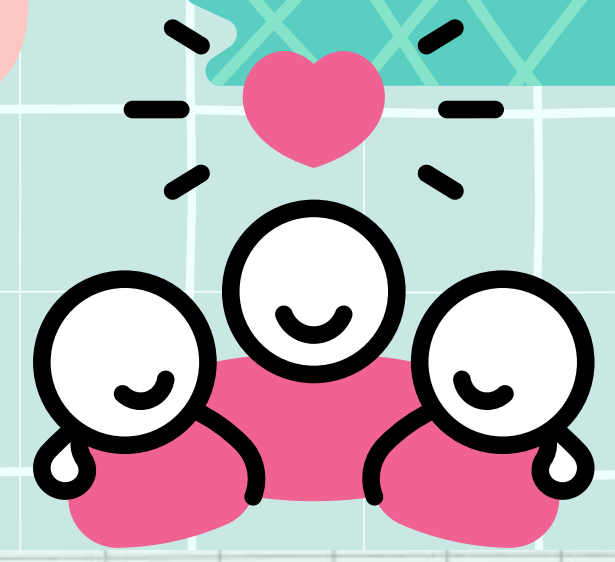

BENEFICIOS DE LA ORIENTACIÓN

En los estudiantes:

- Incremento del rendimiento académico.
- Desarrollo de habilidades como la autonomía y la resiliencia.
- Reducción de problemas emocionales como ansiedad, estrés o desmotivación.

A+

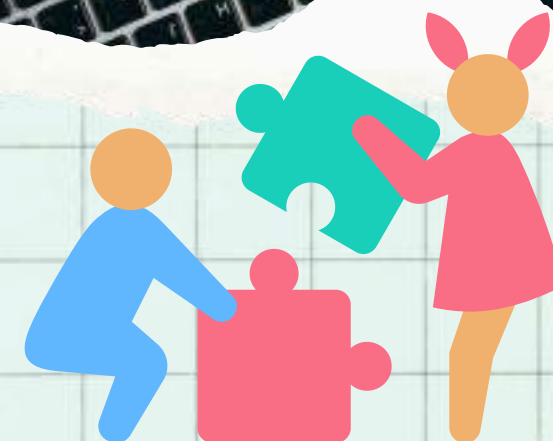
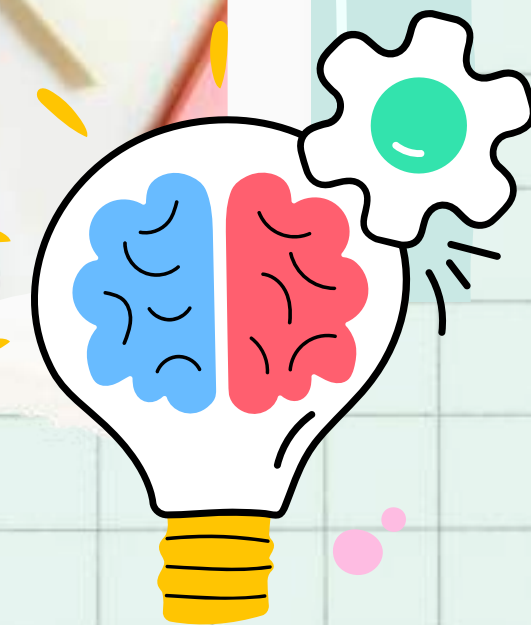

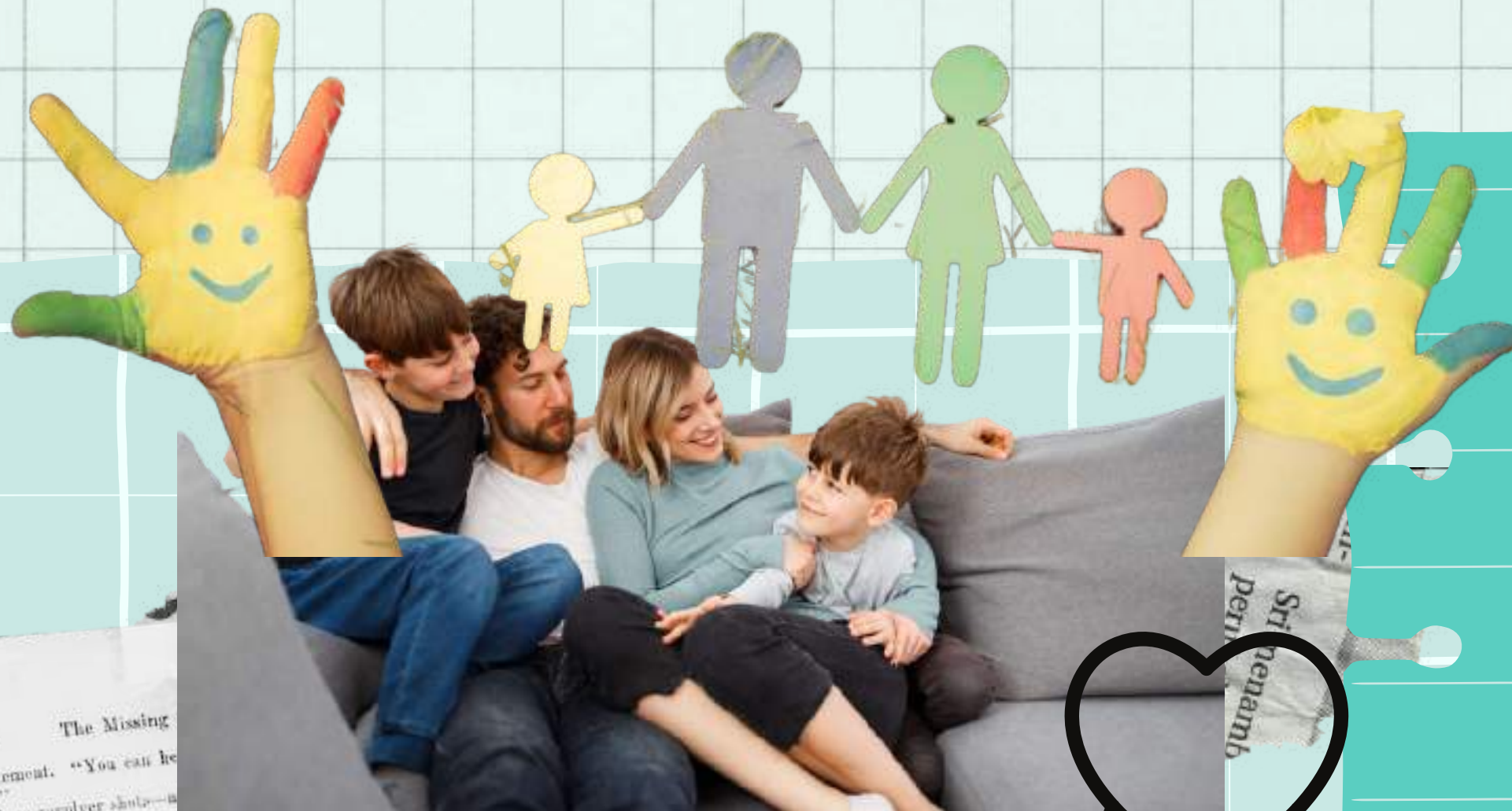

En las familias:

- Mejora de la comunicación familiar.
- Mayor involucramiento en el proceso educativo de los hijos.



BENEFICIOS DE LA ORIENTACIÓN



En los docentes:

- Mayor capacidad para gestionar conflictos y atender diversidad en el aula.
- Herramientas para detectar problemas tempranos.

BENEFICIOS DE LA ORIENTACIÓN



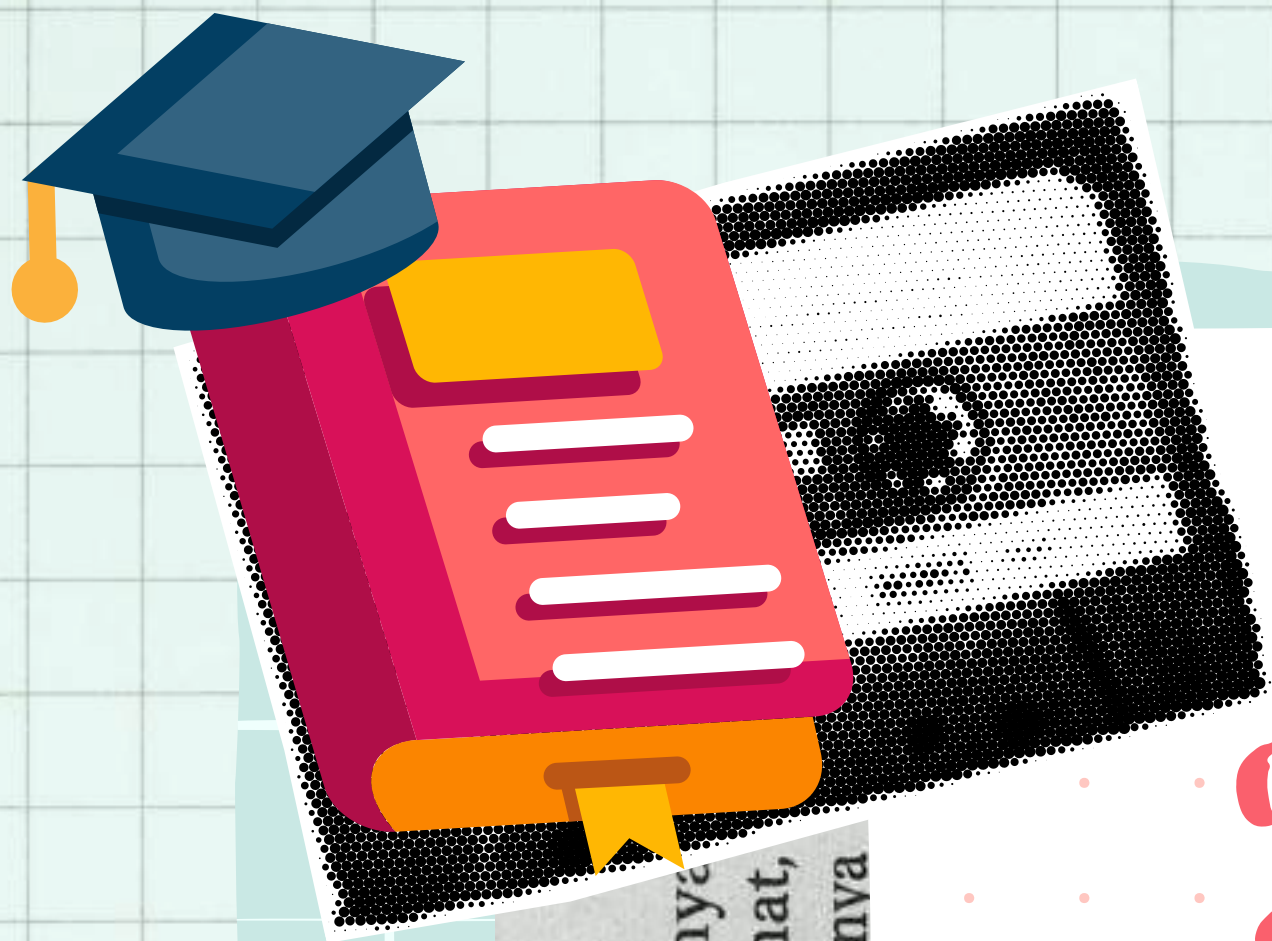

BENEFICIOS DE LA INTERVENCIÓN

En la comunidad educativa:

- Creación de entornos más inclusivos, equitativos y seguros.
- Reducción de tasas de deserción escolar y problemas de convivencia.



ABC

