



Alumno: Alexis Guillermo López Villar.

Maestra: OSCAR CARRERI ROMER.

Materia: Orientación educativa.

Licenciatura en psicología

Fecha: 25/01/2025



FUNCIONES DE LA ORIENTACIÓN EDUCATIVA

DESTINATARIOS

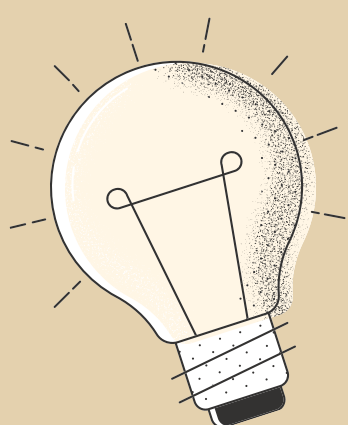

- **Alumnos:** La orientación educativa se dirige principalmente a los estudiantes, desde la educación infantil hasta la educación superior.
- **Familias:** Las familias también son destinatarias de la orientación educativa, ya que juegan un papel crucial en el desarrollo de los estudiantes.
- **Docentes:** Los docentes también se benefician de la orientación educativa, ya que reciben apoyo para comprender mejor las necesidades de sus alumnos y para implementar estrategias de enseñanza más efectivas.
- **Comunidad Educativa:** La orientación educativa también se dirige a la comunidad educativa en general, incluyendo al personal administrativo, a los directivos del centro y a la comunidad local.

CARACTERÍSTICAS

- **Integral:** La orientación educativa es un proceso integral que abarca diferentes aspectos del desarrollo del estudiante, incluyendo el académico, el personal, el social y el vocacional.
- **Preventiva:** La orientación educativa tiene un enfoque preventivo, buscando identificar y abordar las dificultades de los estudiantes antes de que se conviertan en problemas mayores.
- **Proactiva:** La orientación educativa es proactiva, buscando anticiparse a las necesidades de los estudiantes y ofrecerles apoyo y recursos antes de que los soliciten.
- **Personalizada:** La orientación educativa es personalizada, adaptándose a las necesidades individuales de cada estudiante.

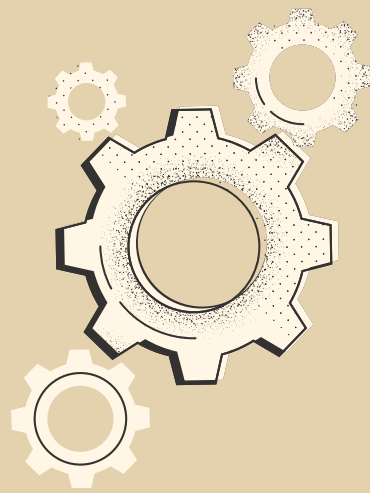

PROPÓSITO

- **Desarrollo Integral:** El propósito principal de la orientación educativa es contribuir al desarrollo integral de los estudiantes, ayudándoles a alcanzar su máximo potencial en todos los ámbitos de su vida.
- **Toma de Decisiones:** La orientación educativa busca brindar herramientas para que los estudiantes puedan tomar decisiones informadas sobre su futuro académico, profesional y personal.
- **Adaptación al Entorno:** La orientación educativa busca ayudar a los estudiantes a adaptarse al entorno educativo y social, facilitando su integración y participación.

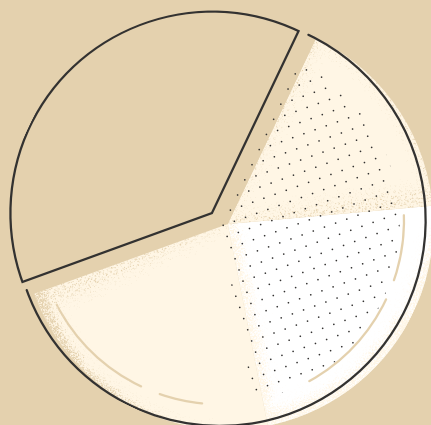

BENEFICIOS

- **Mejora del Rendimiento Académico:** La orientación educativa puede contribuir a mejorar el rendimiento académico de los estudiantes, ayudándoles a desarrollar habilidades de estudio, a superar las dificultades de aprendizaje y a alcanzar sus objetivos académicos.
- **Desarrollo Personal y Social:** La orientación educativa puede promover el desarrollo personal y social de los estudiantes, ayudándoles a construir una autoestima sana, a desarrollar habilidades sociales, a gestionar sus emociones y a tomar decisiones responsables.
- **Prevención de Problemas:** La orientación educativa puede ayudar a prevenir problemas como el abandono escolar, la violencia escolar, el consumo de drogas y la exclusión social.
- **Facilitación de la Transición:** La orientación educativa puede facilitar la transición de los estudiantes entre diferentes etapas educativas, como la transición de la educación primaria a la secundaria o la transición de la educación secundaria a la educación superior.

