



**Mi Universidad**

**SÚPER NOTA**

*Nombre del Alumno: Leslie Floese Velasco Abarca*

*Nombre del tema: 3.14 Medidas de actuación e intervención educativa*

*Parcial: III*

*Nombre de la Materia: Intervención psicopedagógica*

*Nombre del profesor: Hortensia Flores Guillén*

*Nombre de la Licenciatura: Psicología*

*Cuatrimestre: VIII*

# MEDIDAS DE ACTUACIÓN E INTERVENCIÓN EDUCATIVA



## 📌 ATENCIÓN INDIVIDUALIZADA EN EDUCACIÓN INFANTIL



### ◆ Objetivo General

Brindar atención personalizada a cada alumno en su proceso de aprendizaje sin modificar los objetivos educativos.



## 📌 PRINCIPALES MEDIDAS EN EDUCACIÓN INFANTIL

### 1 Acción Tutorial

👤 Planificación de estrategias para responder a las necesidades escolares, personales y sociales de los alumnos.

◆ Involucra a todo el profesorado con el asesoramiento de orientadores.



### 2 Estrategias de Enseñanza

📖 Apoyo en áreas clave mediante:

- ✓ Grupos de refuerzo.
- ✓ Agrupamientos flexibles.
- ✓ Métodos y técnicas específicas según las necesidades del estudiante.

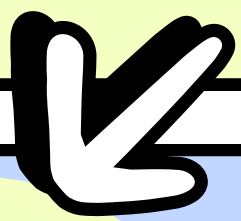

👤 Casos más graves: Enfoque en habilidades básicas como:

- ✓ Solución de problemas.
- ✓ Discriminación auditiva y visual.
- ✓ Desarrollo de memoria y procesamiento de información.

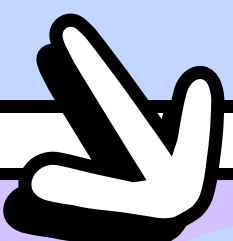

## 📌 MEDIDAS DE ACTUACIÓN E INTERVENCIÓN EDUCATIVA

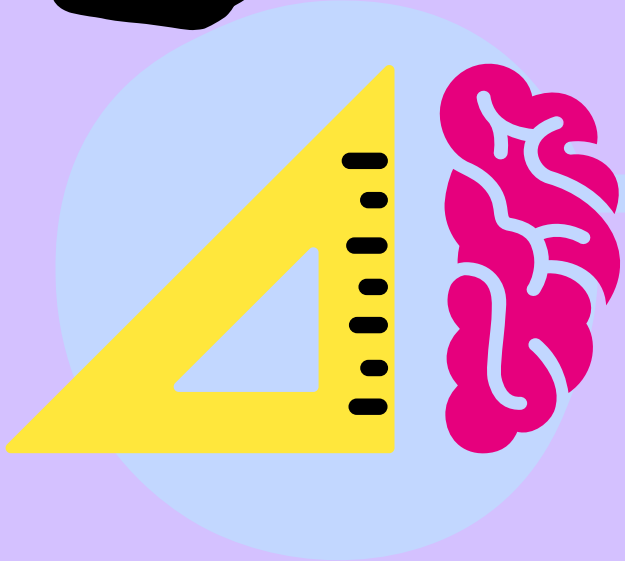

📖 Evaluación Individualizada

🔍 Identificación de necesidades mediante pruebas psicológicas, educativas y médicas.

📄 Plan de Educación Individualizado (PEI)

🎯 Documento con metas, apoyos y adaptaciones específicas.

# MEDIDAS DE ACTUACIÓN E INTERVENCIÓN EDUCATIVA



## MEDIDAS DE ACTUACIÓN E INTERVENCIÓN EDUCATIVA

- 📖 Adaptaciones Curriculares
- 📊 Ajustes en el plan de estudios como reducción de tareas o apoyo tecnológico.
- 👤 Apoyos Educativos Adicionales



- 👤 Profesionales de apoyo: tutores, terapeutas ocupacionales, logopedas, etc.
- 🏫 Entorno Educativo Inclusivo
- ♿ Ajustes en el aula para fomentar la inclusión.
- 👩‍🏫 Formación Docente
- 🎓 Capacitación en estrategias efectivas de enseñanza.



- 👪 Participación Familiar
- 💡 Apoyo y estrategias para los padres en casa.
- 📊 Seguimiento y Ajustes
- 🔄 Evaluación continua para mejorar la intervención.

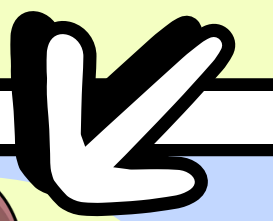

- 📖 Adaptaciones Curriculares
- 📊 Ejemplos de adaptaciones:
  - ✓ Uso de pictogramas para comprensión.
  - ✓ Tiempos de trabajo más cortos.
  - ✓ Exámenes orales en lugar de escritos.

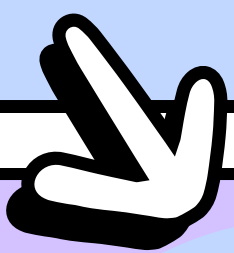
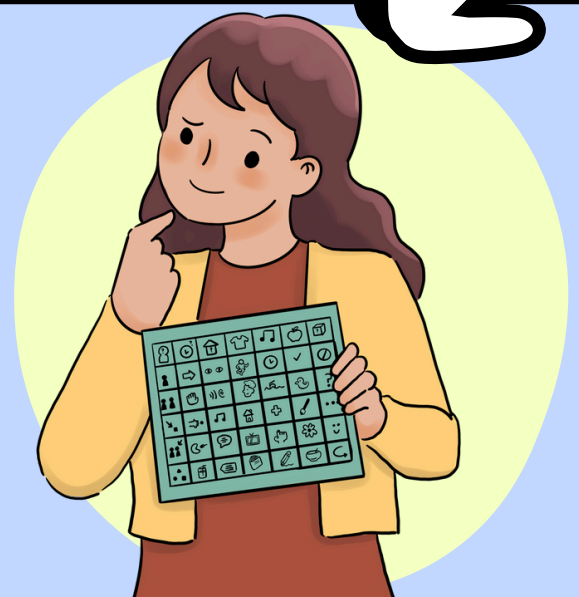

## CONCLUSIÓN

- 📌 La educación individualizada no solo mejora el aprendizaje, sino que también fomenta la autoestima y la autonomía de los niños.