



Alumno: Alexis Guillermo López Villar.

Maestra: Flores Guillén Hortensia.

Materia: Intervención  
Psicopedagógica.

Licenciatura en psicología

Fecha: 7/03/2025

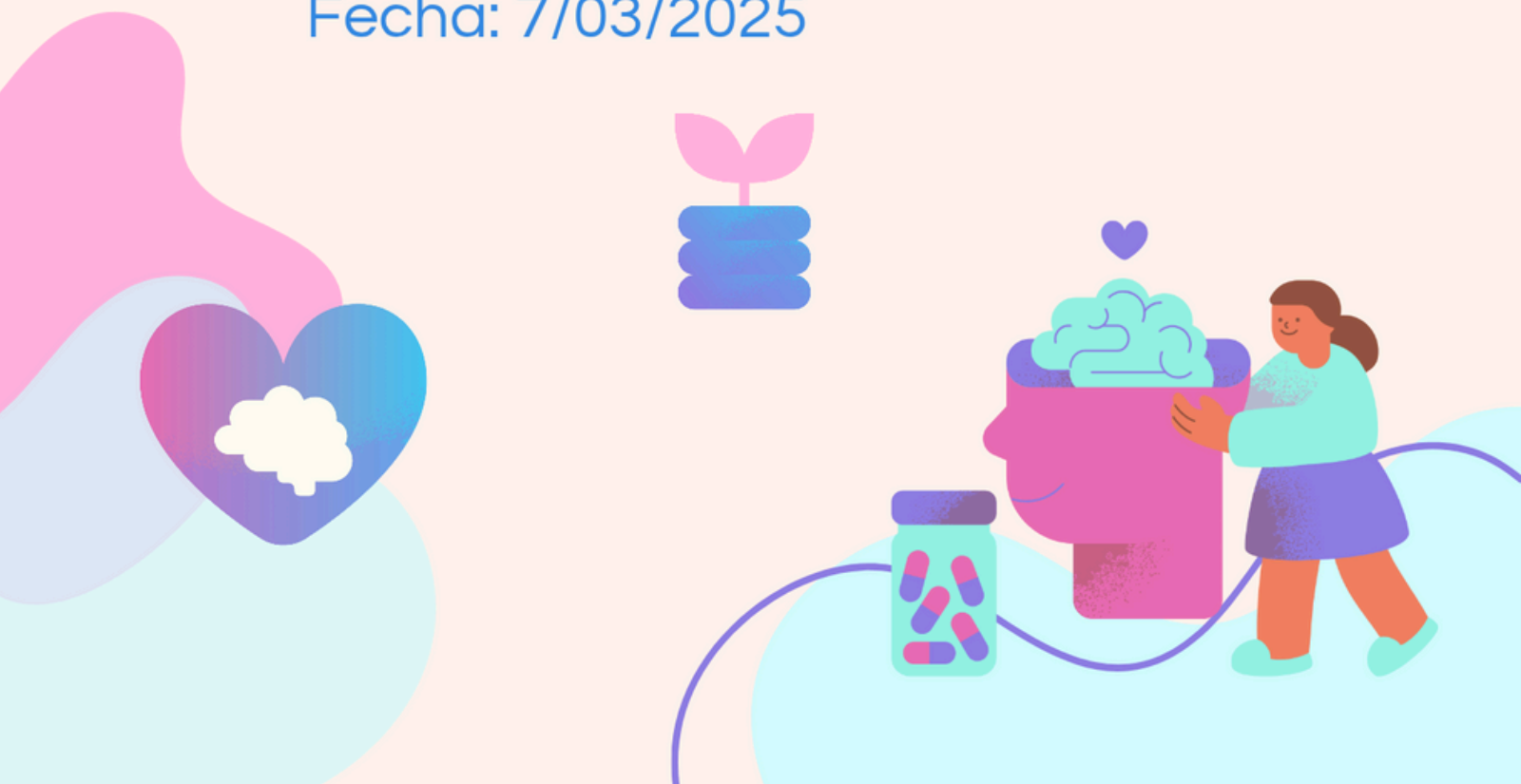

# 3.14 MEDIDAS DE ACTUACIÓN E INTERPRETACIÓN EDUCATIVA



- Medidas de Actuación: Se refieren a las acciones concretas que se llevan a cabo para lograr los objetivos educativos. Son estrategias, técnicas y recursos que se implementan en el aula, en la escuela o en el hogar para facilitar el aprendizaje y la enseñanza. Ejemplos:

- Planificación didáctica: Diseño de actividades, recursos y evaluaciones.

- Estrategias de enseñanza: Métodos para transmitir el conocimiento (exposiciones, debates, trabajo en equipo).

- Recursos educativos: Materiales que se utilizan para el aprendizaje (libros, videos, software).



Interpretación Educativa: Se centra en la comprensión del proceso de enseñanza-aprendizaje. Implica analizar los datos recopilados, evaluar el progreso y el impacto de las medidas de actuación, y tomar decisiones para mejorar el proceso educativo. Ejemplos:

- Evaluación: Pruebas, proyectos, observaciones para medir el aprendizaje.

- Análisis de datos: Interpretación de resultados de evaluaciones para identificar fortalezas y debilidades.

- Reflexión sobre la práctica: Análisis del propio desempeño como docente o estudiante.



Relación entre ambas: Las medidas de actuación se basan en la interpretación educativa. La interpretación nos ayuda a elegir las estrategias más adecuadas para cada contexto. Las medidas de actuación nos permiten recopilar datos para mejorar la interpretación.



- Mejorar el aprendizaje: Las estrategias adecuadas y la interpretación de los resultados ayudan a los estudiantes a aprender de manera más eficiente.

- Mejorar la enseñanza: Los docentes pueden ajustar sus métodos y recursos en función de las necesidades de sus estudiantes.

- Toma de decisiones informadas: La interpretación de los datos permite tomar decisiones fundadas para mejorar la calidad de la educación.