



**NOMBRE DEL ALUMNO: KRISTELL ELOISA  
VELASCO CASTILLO**

**NOMBRE DEL PROFESOR: HORTENSIA FLORES  
GUILLEN**

**NOMBRE DEL TRABAJO: SUPER NOTA**

**MATERIA: INTERVENCION PSICOPEDAGOGICA**

**GRADO: 8°**

**GRUPO: "A"**

# QUÉ REQUIERE LA EDUCACIÓN INCLUSIVA



## Cerrando Brechas

Hay diferencias entre el ideal de educación para todos y la realidad. La inclusión es vista como el camino a seguir.

## Enfoque Central

Incrementar el aprendizaje y la participación, minimizando barreras para todos los estudiantes.

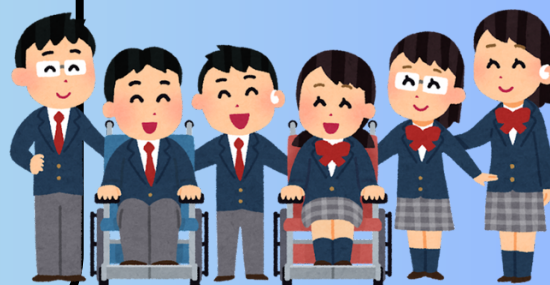

## Participación del Gobierno y Escuelas

Adaptar currículo, apoyo docente, financiamiento e infraestructura.

## Inclusión Más Allá de Necesidades Especiales

No es solo para estudiantes con necesidades educativas especiales, sino para todos los que enfrentan barreras.



## Discapacidad y Barreras

Las discapacidades son creadas por barreras, no por deficiencias. Las escuelas pueden reducir estas barreras.

## Proceso de Inclusión

Aumentar la participación, reestructurar políticas, y responder a la diversidad local.



## Inclusión en la Sociedad

La educación inclusiva contribuye a una sociedad más inclusiva.