

**Nombre de alumno: Fabiola Méndez García**

**Nombre del profesor: Oscar Carreri Romero**

**Nombre del trabajo: Infografía**

**Materia: Psicología Clínica**

**Grado: 5°**

**Grupo: A**

Comitán de Domínguez Chiapas a 12 de Octubre de 2024.

# LA EVALUACIÓN EN LA PSICOLOGÍA CLÍNICA



## DEFINICIÓN

La evaluación se define como el proceso por medio del cual se evalúan las características, fortalezas y debilidades de un individuo como base para tomar decisiones sustentadas en la información.

## Componentes

La evaluación es un proceso en la que los Psicólogos Clínicos integran tres componentes:

- La razón de la evaluación
- La orientación teórica preferida
- Las fuentes relevantes de información

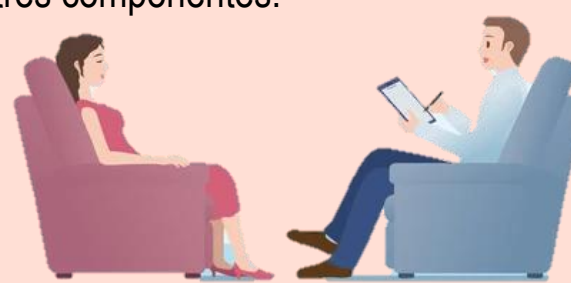

## Elementos de especial atención

La información que el profesional busca obtener, se relaciona con las características:

### CONDUCTUALES

Consiste en analizar la conducta del individuo, teniendo en cuenta el contexto y sus antecedentes.

### EMOCIONALES

Identificar aspectos emocionales del individuo que ayuden a identificar trastornos psicológicos y emocionales; como la depresión, la ansiedad o los trastornos de personalidad.

### COGNITIVAS

El propósito es identificar si el individuo presenta problemas de memoria, pensamiento u otras funciones cerebrales.

### Sociales

Consiste en evaluar el contexto en el que se desarrolla la vida el individuo, debido a que el entorno puede influir en la aparición del "problema".

## Objetivos de la evaluación clínica

### Recopilación de información relevante

Identificar y comprender las dificultades del paciente en contextos cognitivos, emocionales y conductuales



### Formulación diagnóstica

Determinar si el individuo cumple criterios para un diagnóstico específico, con base a sistemas como el DSM-5



### Planificación del tratamiento

Establecer metas y estrategias terapéuticas en función de los hallazgos de la evaluación.



### Evaluación de progresos y resultados

Monitorear la efectividad del tratamiento y ajustar intervenciones según sea necesario.



### Proporcionar pronóstico

Estimar el curso probable de los problemas psicológicos en función de las características del paciente.

