



Nombre de alumno: María José López Guillén

Nombre del profesor: Óscar Carreri Romero

Nombre del trabajo: Super nota

Materia: Psicología Clínica

Grado: Quinto cuatrimestre

Grupo: "A"

Comitán de Domínguez Chiapas a 29 de Marzo de 2025

EVALUACIÓN EN LA INTERVENCIÓN PSICOTERAPÉUTICA

¿PARA QUE NOS SIRVE LA EVALUACIÓN DE LA INTERVENCIÓN PSICOTERAPÉUTICA?

Permite medir los cambios en el bienestar psicológico del paciente, la reducción de síntomas y la mejora en la calidad de vida. "La evaluación continua del progreso del paciente es esencial para ajustar las estrategias terapéuticas y garantizar resultados óptimos".

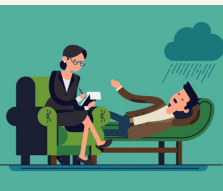

MÉTODOS DE EVALUACIÓN:

Evaluación cuantitativa: Uso de escalas y cuestionarios estandarizados.

Evaluación cualitativa: Análisis de narrativas y experiencias subjetivas del paciente.

Evaluación del terapeuta: Observación clínica y registro de cambios conductuales y emocionales.



INDICADORES DE EFICACIA:

Reducción de síntomas clínicos.

Mejora en el funcionamiento social y laboral.

Satisfacción del paciente con el tratamiento.

Mantenimiento de los cambios a largo plazo.



PARTICIPANTES DE LA EVALUACIÓN:

El consultante:

El consumidor del servicio profesional, quien se comprende que tienen más que un interés pasajero.

El terapeuta: Una persona que también hace una inversión considerable al ofrecer psicoterapia a los clientes.

La sociedad:

En este caso se refiere a cualquier otra tercera persona que tenga interés.

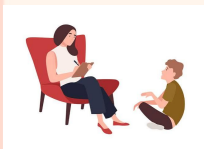

FACTORES RELACIONADOS CON EL FRACASO PSICOTERAPÉUTICO:

Falta de motivación o compromiso.

Expectativas poco realistas.

Resistencia al cambio.

Falta de competencia o experiencia.

Alianza terapéutica débil.

Elección inadecuada del enfoque terapéutico.

Falta de seguimiento o evaluación continua.



REFERENCIAS:

Antologías

Diapositivas

Apuntes