

El Modelo Psicoanalítico

1

objetivo

El objeto de estudio del psicoanálisis es el inconsciente, que se refiere a los pensamientos, sentimientos y recuerdos que no están presentes en la conciencia.

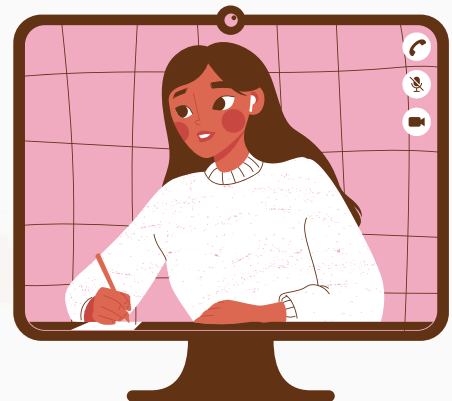

2

meta principal

La meta principal del modelo psicoanalítico es ayudar al paciente a comprender y resolver los conflictos inconscientes que están causando síntomas y problemas en su vida.

3

OTROS

- Inconsciente: La parte de la mente que contiene pensamientos, sentimientos y recuerdos que no están presentes en la conciencia.
- Conflictos inconscientes: Los conflictos entre diferentes partes de la personalidad que pueden estar causando síntomas y problemas en la vida del paciente.



4

concepto clave

- Transferencia: El paciente dirige sentimientos y emociones hacia el analista que originalmente estaban dirigidos hacia una figura significativa del pasado.
- Contratransferencia: El analista experimenta sentimientos y emociones hacia el paciente que están influenciados por sus propias experiencias y emociones.
 - Asociación libre: El paciente habla libremente sobre sus pensamientos, sentimientos y recuerdos sin censura ni dirección.

5

ejemplo

- Represión: El paciente "olvida" recuerdos o sentimientos desagradables para evitar el dolor o la ansiedad asociados con ellos.
- Ejemplo: Una persona que ha experimentado un trauma en su infancia puede "olvidar" el incidente para evitar revivir el dolor y la ansiedad asociados con él.



**Nombre de
alumno: Diana
Lizeth Francisco
Salazar**

**Nombre del
profesor: Oscar
Carreri Romero**

**Nombre del
trabajo: Infografía**

**Materia: Psicología
clínica**

**Grado: 5
cuatrimestre
Grupo: A**



PASIÓN POR EDUCAR