



**Nombre de alumno: Ángel Antonio  
Contreras Sima**

**Nombre del profesor: Oscar Carreri  
Romero**

**Nombre del trabajo: Súper Nota**

**Materia: Psicología Clínica**

**PASIÓN POR EDUCAR**

**Grado: 5°      Grupo: "A"**

Comitán de Domínguez Chiapas a 07 de marzo de 2025



# MODELO PSICODINAMICO



## OBJETO DE ESTUDIO

El objetivo principal del psicoanálisis es hacer consciente lo inconsciente para liberar al paciente de conflictos reprimidos que generan malestar.



## META PRINCIPAL

comprender los conflictos internos y los procesos inconscientes que afectan a los pensamientos y comportamientos



## TRANSFERENCIA

Es el fenómeno en el que el paciente proyecta sentimientos y actitudes inconscientes hacia el terapeuta, que en realidad están dirigidos hacia figuras importantes del pasado, como los padres.

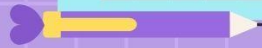

## CONTRATRASFERENCIA

Se refiere a las reacciones emocionales y pensamientos inconscientes del terapeuta hacia el paciente, provocadas por la transferencia o el contenido de la terapia.

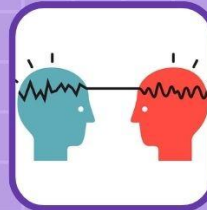

## ASOCIACIÓN LIBRE

Freud desarrolló la técnica de la asociación libre, donde el paciente verbaliza sin censura sus pensamientos. Esta técnica busca acceder a contenidos reprimidos del inconsciente





# MODELO PSICODINAMICO



## PROYECCIÓN

Ocurre cuando una persona atribuye sus propios sentimientos o pensamientos inaceptables a otros.

Ejemplo: Una persona con sentimientos de enojo hacia su amigo acusa a ese amigo de ser hostil con él.

