



Nombre de alumno:

Lizbeth Elizabeth López de León

**Nombre del profesor: oscar carreri
romero**

Nombre del trabajo: super nota

Materia: psicología clinica

Grado: 5

Grupo: A

Comitán de Domínguez Chiapas a 5 de marzo de 2025.



El Modelo Psicológico

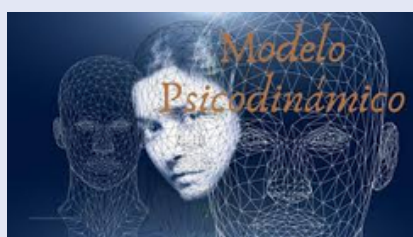

📌 El psicoanálisis, creado por Sigmund Freud, estudia el inconsciente y su influencia en los pensamientos, emociones y comportamientos humanos. Se enfoca en cómo experiencias pasadas, especialmente de la infancia, afectan la vida presente.

🎯 El objetivo es hacer consciente lo inconsciente, ayudando al individuo a comprender sus conflictos internos para mejorar su bienestar emocional y su comportamiento.

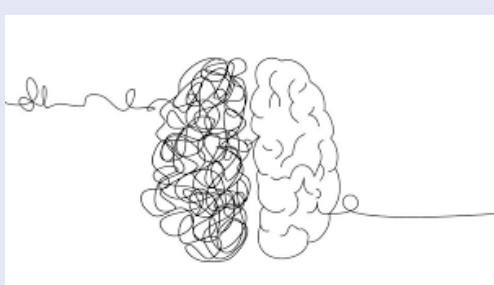
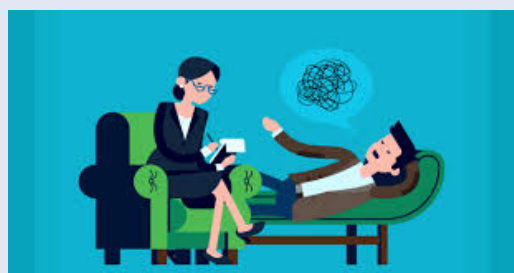

- 🧠 Transferencia: Proyección de sentimientos hacia el terapeuta que provienen de relaciones pasadas.
- Ejemplo: Un paciente siente ira hacia su terapeuta porque le recuerda a una figura de autoridad en su infancia.
- Contratransferencia: Respuesta emocional del terapeuta hacia el paciente, basada en sus propias experiencias.
- Asociación libre: Método en el que el paciente expresa pensamientos sin filtro, permitiendo acceder a su inconsciente.

🔍 Mecanismo de defensa: Represión

La represión es un mecanismo de defensa donde se bloquean pensamientos o recuerdos dolorosos para evitar la ansiedad.

✅ Ejemplo: Una persona que sufrió un accidente de tráfico no recuerda detalles del evento, aunque su cuerpo reacciona con miedo al subir a un auto

