

SUPERNOTA

ALUMNO: CARLOS ARON RAMOS
GONZÁLEZ

LICENCIATURA: PSICOLOGÍA

DOCENTE: OSCAR CARRERI

ASIGNATURA: PSICOLOGÍA
CLÍNICA

GRADO: QUINTO CUATRIMESTRE



El modelo psicodinámico



Objeto de estudio

El psicoanálisis clásico se centra en la exploración de los procesos mentales inconscientes.

El objetivo principal del psicoanálisis es hacer consciente lo inconsciente para liberar al paciente de conflictos reprimidos que generan malestar.

Meta principal

Es el mecanismo por el cual los pensamientos, recuerdos o deseos inaceptables son empujados al inconsciente. Ejemplo: Una persona que sufrió un accidente automovilístico grave no recuerda los detalles del evento.

REPRESIÓN

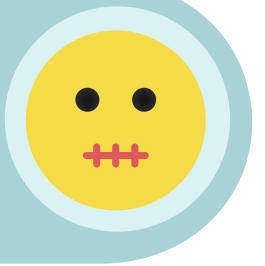

- **Transferencia:** Es el fenómeno en el que el paciente proyecta sentimientos y actitudes inconscientes hacia el terapeuta.
- **Contratransferencia:** Se refiere a las reacciones emocionales y pensamientos inconscientes del terapeuta hacia el paciente, provocadas por la transferencia.
- **Asociación libre:** el paciente verbaliza sin censura sus pensamientos. Esta técnica busca acceder a contenidos reprimidos del inconsciente

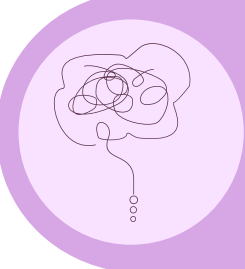

Conceptos