

SUPERNOTA

**ALUMNO: CARLOS ARON RAMOS
GONZÁLEZ**

LICENCIATURA: PSICOLOGÍA

**ASIGNATURA: PSICOLOGIA
CLINICA**

GRADO: QUINTO CUATRIMESTRE

EVALUACIÓN EN LA INTERVENCIÓN PSICOTERAPÉUTICA

¿PARA QUE SIRVE?

permite medir los cambios en el bienestar psicológico del paciente, la reducción de síntomas y la mejora en la calidad de vida.



MÉTODOS

- Evaluación cuantitativa
- Evaluación cualitativa
- Evaluación del terapeuta

INDICADORES DE EFICACIA

- Reducción de síntomas
- Mejora en el funcionamiento social
- Satisfacción del PX
- Mantenimiento de los cambios a largo plazo

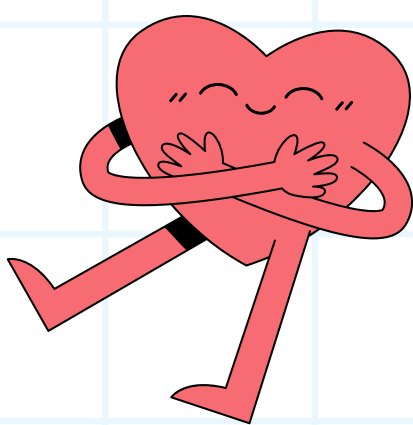

PARTICIPANTES

- El consultante
- El terapeuta
- La sociedad

FACTORES DE FRACASO

- Falta de motivación
- Expectativas poco realistas
- Resistencia al cambio