



Nombre de alumno: María José López Guillén

Nombre del profesor: Óscar Carreri Romero

Nombre del trabajo: Super nota

Materia: Psicología clínica

Grado: Quinto cuatrimestre

Grupo: "A"

Comitán de Domínguez Chiapas a 07 de Marzo de 2025

EL MODELO PSICODINÁMICO



OBJETO DE ESTUDIO DEL PSICOANÁLISIS:

Analiza el inconsciente de las personas para tratar de entender comportamientos, sentimientos y formas de pensar. Tiene como objetivo hacer consciente lo inconsciente para liberar al paciente de conflictos reprimidos que generan malestar.



META PRINCIPAL DEL MODELO PSICODINÁMICO:

Se centra en el inconsciente, los conflictos internos y las experiencias de la infancia.

Postula la existencia del ello, yo y superyó como estructuras de la personalidad.

Destaca la importancia de los mecanismos de defensa. Su objetivo es estudiar el inconsciente de la mente humana.



CONCEPTOS:

Transferencia: Es el fenómeno en el que el paciente proyecta sentimientos y actitudes inconscientes hacia el terapeuta, que en realidad están dirigidos hacia figuras importantes del pasado, como los padres.



Contratransferencia: Se refiere a las reacciones emocionales y pensamientos inconscientes del terapeuta hacia el paciente, provocadas por la transferencia o el contenido de la terapia.

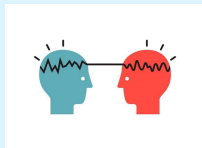

Asociación libre: Freud desarrolló la técnica de la asociación libre, donde el paciente verbaliza sin censura sus pensamientos. Esta técnica busca acceder a contenidos reprimidos del inconsciente.

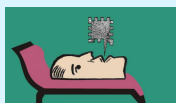

MECANISMO DE DEFENSA Y UN EJEMPLO:

Desplazamiento: Consiste en transferir emociones de un objeto o persona amenazante a otro más seguro.

Ejemplo: Un empleado que es reprendido por su jefe llega a casa y discute con su pareja.



REFERENCIAS:

Diapositivas
Antología
Apuntes

