



Nombre de alumno:

Lizbeth Elizabeth López de León

Nombre del profesor: Aldo Irecta najera

Nombre del trabajo: super nota

**Materia: PROCESAMIENTO DE LA
INFORMACION CON HOJA DE CALCULO**

Grado: 5

Grupo: A

Comitán de Domínguez Chiapas a 21 de Enero de 2025.

QUE ES UNA HOJA DE CÁLCULO

Programa que opera con tablas formadas por filas y columnas de celdas que contienen información numérica y fórmulas o texto, y las presenta en una pantalla.

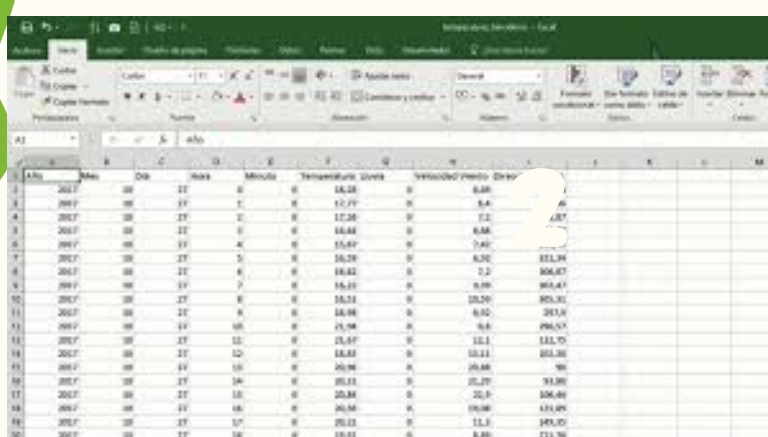
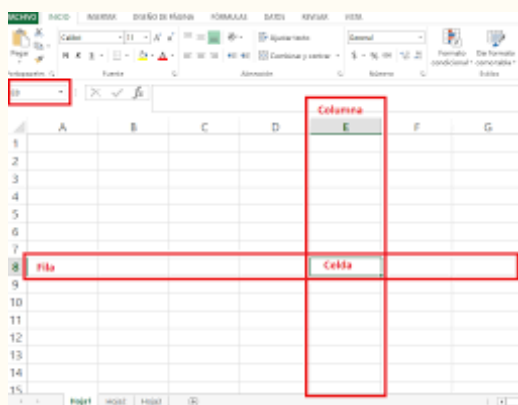

CUALES SON LOS ELEMENTOS

Los elementos de una hoja de cálculo son las filas, las columnas, las celdas, la barra de fórmulas, la barra de título, la cinta de opciones, la barra de estado, entre otros.

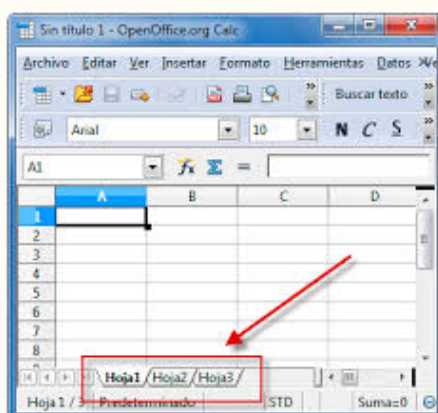
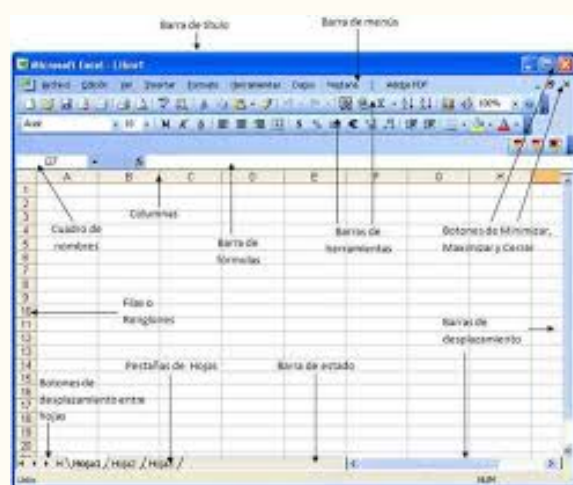

CUANDO SE DESARROLLÓ

En la década de 1960 se creó el concepto de una hoja de cálculo electrónica en el artículo Budgeting Models and System Simulation de Richard Mattessich. Pardo y Landau merecen parte del crédito de este tipo de programas, y de hecho intentaron patentar (patente en EE. UU. número 4.398.249) algunos de los algoritmos

