



**PASIÓN POR EDUCAR**

**Nombre de  
alumno: Darla  
Amaranta Ortiz  
Sanchez**

**Nombre del  
profesor: flores  
guillen flores**

**Nombre del  
trabajo: infografia**

**Materia:  
Adolescencia**

**Grado: 5  
cuatrimestre**

**Grupo: A**

# IDENTIDAD



Durante la adolescencia, a la persona se le presentan multitud de opciones para construir su propia identidad. Cuando el adolescente se da cuenta de estas alternativas, es cuando empieza a explorar su mundo, sus gustos, sus relaciones íntimas, su género, sus amistades, etc.

Esta búsqueda, entre tantas oportunidades, es lo que puede dar lugar a lo que conocemos como crisis de identidad. ¿Qué significa adoptar compromisos respecto a su identidad? Tras la exploración de las opciones que brinda el mundo al adolescente, este puede decidir cribar algunos aspectos (ideas, compromisos, valores, etc.)

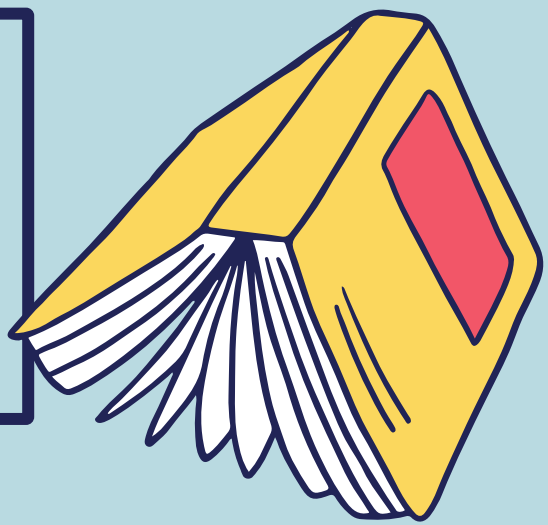

Identidad Difusa: Es la primera etapa del desarrollo de la identidad durante la adolescencia. El adolescente se sitúa en este estatus cuando no ha adoptado ningún compromiso ni está explorando las alternativas que se le plantean. En esta etapa el adolescente no se preocupa por su identidad. Hablamos de un estado que tarde o temprano se romperá, ya que el adolescente se verá obligado a desarrollar una identidad personal: ya sea por el surgimiento de una crisis de identidad o las presiones sociales de comprometerse que acompañan a todo compromiso importante.

Moratoria: Esta es la etapa que en el desarrollo normal suele seguir a la identidad difusa. El adolescente se encuentra en Moratoria cuando ha sufrido una crisis de identidad, pero aún no ha desarrollado compromisos de ningún aspecto. Aquí el individuo busca, explora, prueba diferentes alternativas, eso sí, sin llegar a decantarse con seguridad por una de ellas. Es una etapa peligrosa debido a que, por ejemplo, si el adolescente cuenta con una autoestima maltratada, puede derivar en consumo de sustancias adictivas (alcohol, tabaco, cannabis...



Identidad de logro: Estatus en el cual el adolescente ha superado la etapa de moratoria y se ha decidido por ciertos compromisos ideológicos, vocacionales y personales. Tras la crisis de identidad y explorar sus opciones, el individuo ha escogido el camino que quiere seguir para seguir desarrollándose como persona. Lo que le lleva a la construcción de su identidad y a tener una idea de cómo es el mismo. Tras esto la persona se sentirá segura de sí misma que mostrará un ajuste positivo tanto a nivel conductual como personal.

