



**Nombre de alumno: Adriana Jasmin
Cruz Martínez**

**Nombre del profesor: Hortencia
Flores Guillén**

**Nombre del trabajo: Las relaciones
con los iguales**

Materia: Adolescencia

Grado: 5

Grupo: A

Comitán de Domínguez Chiapas a 8 de marzo de 2024.

Las relaciones con los

IGUALES

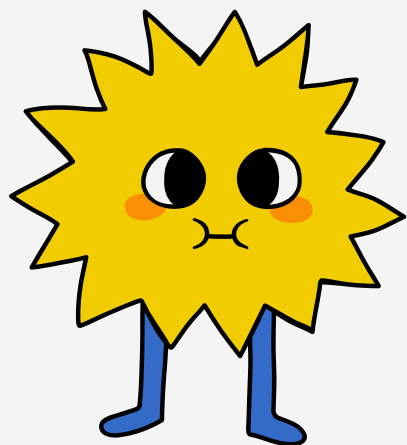

¿QUÉ ES?

1

Se refiere a las interacciones, vínculos y dinámicas entre personas que se encuentran en el mismo nivel social, cultural o de poder.

2

SECUENCIALIDAD

Hace referencia a cómo las relaciones con los iguales se desarrollan a lo largo del tiempo. Dependiendo del contexto, estas relaciones pueden pasar por diferentes etapas

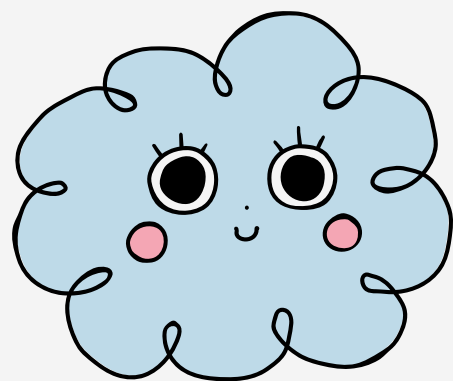

3

ESTRUCTURA

Puede verse como una red o un conjunto de interacciones que se rigen por normas no escritas, expectativas y códigos de comportamiento.

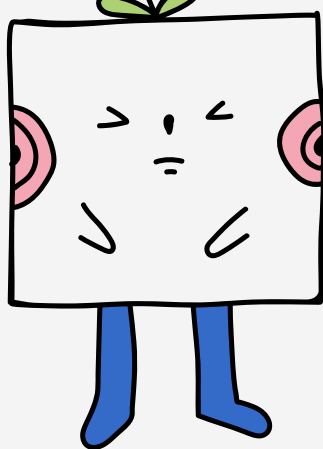

4

INTERPRETACIÓN

Puede abordar cómo las personas se ven influenciadas por estas interacciones en su desarrollo emocional, social o intelectual



5

SIMBOLOGÍA

Cada uno de estos símbolos puede tener una interpretación diferente según el contexto cultural, literario o psicológico, pero en general, se usan para subrayar la naturaleza recíproca e interdependiente de las relaciones con los iguales.

