



Nombre del alumno: Leyvi Jacqueline Hernández Aguilar.

Nombre del profesor: Hortensia Flores Guillen.

Nombre del trabajo: Super nota.

Materia: Adolescencia.

Grado: 5°

Grupo: A

De Psicología

Comitán de Domínguez Chiapas a 04 de Marzo de 2025.

LAS RELACIONES CON LOS IGUALES

Las relaciones con los iguales (pares) son fundamentales en el desarrollo social, emocional y cognitivo de una persona. Estas relaciones permiten el aprendizaje de normas, la cooperación, la resolución de conflictos y el fortalecimiento de la identidad personal.



SU EVOLUCIÓN A LO LARGO DE LA VIDA

- Infancia: Primeras interacciones (familia, amigos).
- Niñez: Desarrollo del juego en grupo y aprendizaje.
- Adolescencia: Amistades más profundas, búsqueda de identidad.
- Adultez: Relaciones basadas en intereses comunes, colaboración laboral.

SU ORGANIZACIÓN EN DISTINTOS NIVELES

- Relaciones de amistad.
- Grupos de pertenencia (familia, escuela, trabajo).
- Relaciones de competencia o colaboración.
- Redes de apoyo social.

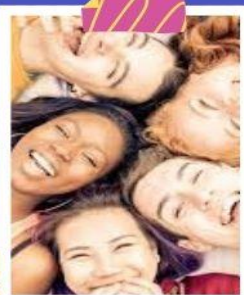

INTERPRETACIÓN

El significado de estas relaciones depende del contexto cultural, social y personal. Para algunos, los amigos son una extensión de la familia, mientras que para otros pueden ser un espacio de independencia y exploración personal.

SIMBOLOGÍA

- El círculo: Representa la igualdad y la unión en las relaciones.
- El apretón de manos: Simboliza la cooperación y el acuerdo mutuo.
- La balanza: Representa el equilibrio y la reciprocidad en las interacciones.



Las relaciones con los iguales son un pilar fundamental en el desarrollo social, emocional y cognitivo de las personas. A lo largo de la vida, estas interacciones evolucionan, permitiendo el aprendizaje de normas, la construcción de la identidad y la adquisición de habilidades para la convivencia.