



## **Mi Universidad**

**INFOGRAFIA**

**Nombre del Alumno: Yoshelin Alejandra Pérez López**

**Nombre del tema: Orígenes del conductismo y puntos principales del manifiesto conductista**

**Parcial: II**

**Nombre de la materia: Análisis de la conducta**

**Nombre del Profesor: Oscar Carreri Romero**

**Nombre de la Licenciatura: Psicología General**

**Cuatrimestre: II**

16 DE FEBRERO

## ORÍGENES DEL CONDUCTISMO Y PUNTOS PRINCIPALES DEL MANIFIESTO CONDUCTISTA



### CONDUCTISMO

Wilhelm Wundt Creó el primer laboratorio de Psicología científica y utilizó de forma sistemática la estadística y el método experimental para extraer reglas generales sobre el funcionamiento de los procesos mentales y la naturaleza de la conciencia.

Watson afirmó que para ser verdaderamente científica la Psicología debía centrarse en la conducta manifiesta en lugar de en los estados mentales y conceptos como "conciencia" o "mente", que no podían ser analizados de forma objetiva.

Pavlov describió el condicionamiento clásico, un concepto fundamental en el conductismo, gracias al cual se desarrollaron las primeras intervenciones basadas en las técnicas de modificación de la conducta en seres humanos.

Thorndike formuló la ley del efecto, que afirma que si una conducta tiene un resultado satisfactorio es más probable que se repita, y que si el resultado es insatisfactorio esta probabilidad disminuye.

Skinner introdujo los conceptos de refuerzo positivo y negativo. Se denomina refuerzo positivo al hecho de premiar una conducta dando algo, mientras que el refuerzo negativo consiste en la retirada o la evitación de un evento desagradable.

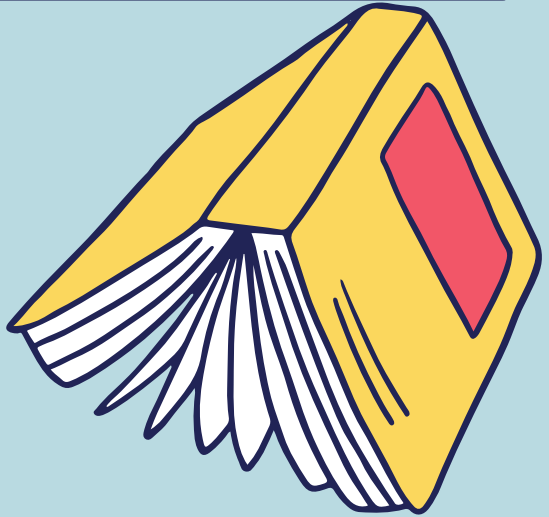

### IDEAS CENTRALES

El conductismo en psicología se basa en el análisis de los comportamientos humanos a partir de los estímulos y respuestas que conforman el ambiente físico, biológico, y social del organismo

El conductismo se centra, por tanto, en analizar el comportamiento humano, entendido como la relación entre los estímulos y las respuestas de una persona, y no en un análisis del funcionamiento de la mente. Es decir, estudia las conductas humanas a partir de los estímulos y las respuestas que conforman el entorno del ser humano.



### RECHAZAR

Variabilidad en las respuestas: Dos individuos pueden reportar experiencias internas distintas ante un mismo estímulo.

Dificultades en la verificación: La incapacidad de observar los procesos mentales de manera externa dificulta la validación de las afirmaciones introspectivas.

Inconsistencia temporal: Las experiencias internas pueden cambiar con el tiempo, haciendo que los informes introspectivos sean poco fiables.

### MEDIO AMBIENTE

En definitiva, el conductismo establece que el comportamiento humano es la única base de estudio y los cambios en el mismo solo podrán realizarse si se modifica el contexto, el ambiente en el que se mueve el individuo.

Por ejemplo, un espacio puede fomentar la interacción social, facilitar el aprendizaje y la concentración, o por el contrario, generar estrés, ansiedad, y afectar nuestras decisiones y comportamientos relacionados con el medio ambiente.

