



**Mi Universidad**

**Actividad #2**

**Nombre del Alumno:** Mayte Alejandra Hernández García

**Nombre del tema:** Orígenes del conductismo y Puntos principales del manifiesto conductista

**Parcial:** Segundo parcial

**Nombre de la Materia:** Analisis de la conducta

**Nombre del profesor:** Oscar Carreri Romero

**Nombre de la Licenciatura:** Psicología

**Cuatrimestre:** 2do cuatrimestre

**Lugar y Fecha:** Comitán, Chis. 12-02-2025

# ORIGENES DEL **CONDUCTISMO** & PUNTOS PRINCIPALES DEL MANIFIESTO **CONDUCTISTA**

## 1

### ORIGENES DEL CONDUCTISMO

- Conductismo Clásico: John B. Watson (1878-1958)
- Rechaza la introspección y se centra en el comportamiento observable
- Conductismo Operante: B.F. Skinner (1904-1990)
- Se centra en la relación entre el comportamiento y las consecuencias
- Conductismo Radical: B.F. Skinner
- Extiende el conductismo operante a la sociedad y la cultura



### PUNTOS PRINCIPALES DEL MANIFIESTO CONDUCTISTA

## 2

- Rechazo de la Introspección: No se puede confiar en la auto-observación
- Comportamiento Observable: Se centra en el comportamiento que se puede observar y medir
- Importancia del Medio Ambiente: El comportamiento se forma a través de la interacción con el entorno
- Aprendizaje: El comportamiento se aprende a través de la experiencia y la práctica



## 3

### IDEAS CENTRALES DEL MANIFIESTO CONDUCTISTA

- El comportamiento es el resultado de la interacción entre el organismo y el entorno
- El aprendizaje es un proceso fundamental en la formación del comportamiento
- La conducta se puede modificar a través de la manipulación del entorno



### ¿POR QUÉ SE RECHAZA LA INTROSPECCIÓN?

## 4

- No se puede confiar en la auto-observación: La introspección puede ser subjetiva y no objetiva
- La introspección no es observable: No se puede medir ni evaluar la introspección de manera objetiva

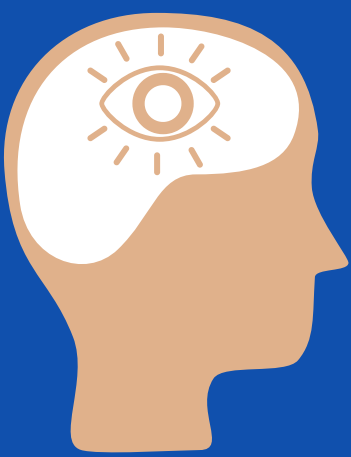

## 5

### IMPORTANCIA DEL MEDIO AMBIENTE EN EL CONDUCTISMO

- El entorno forma el comportamiento: El comportamiento se forma a través de la interacción con el entorno
- El entorno puede ser modificado: La conducta se puede modificar a través de la manipulación del entorno

