



**Mi Universidad**

**Actividad #2**

**Nombre del Alumno:** Mayte Alejandra Hernández García

**Nombre del tema:** El papel de la Psicología Educativa

**Parcial:** Segundo parcial

**Nombre de la Materia:** Psicología Educativa

**Nombre del profesor:** Hortensia Flores Guillen

**Nombre de la Licenciatura:** Psicología

**Cuatrimestre:** 2do cuatrimestre

**Lugar y Fecha:** Comitán, Chis. 16-02-2025

# EL PAPEL DE LA PSICOLOGIA EDUCATIVA

## 1 IDEA PRINCIPAL

La psicología educativa es una rama de la psicología que se enfoca en el estudio del proceso de aprendizaje y enseñanza. Se basa en la idea de que el aprendizaje es un proceso complejo que involucra la interacción entre el estudiante, el educador, el currículum y el entorno.



## SECUENCIALIDAD 2



1. Análisis del aprendizaje: Identificar las necesidades y habilidades del estudiante.
2. Diseño de estrategias: Crear planes de enseñanza personalizados.
3. Implementación: Poner en práctica las estrategias diseñadas.
4. Evaluación: Medir el progreso y ajustar las estrategias.

## 3 ESTRUCTURA

- - Teorías del aprendizaje: Behaviorismo, Cognitivismo, Constructivismo.
- - Procesos cognitivos: Atención, Memoria, Pensamiento.
- - Factores que influyen en el aprendizaje: Motivación, Emoción, Ambiente.



## INTERPRETACIÓN 4

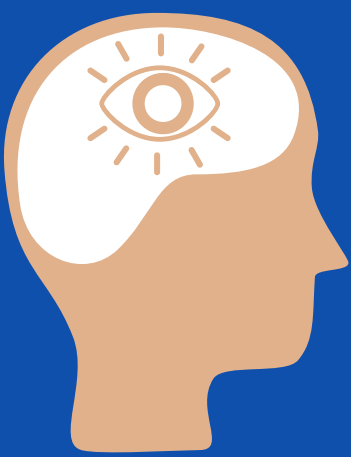

- La psicología educativa ayuda a entender cómo los estudiantes aprenden y procesan la información.
- Ayuda a los educadores a crear entornos de aprendizaje efectivos.
- Contribuye al desarrollo de estrategias de enseñanza personalizadas.

## 5 SIMBOLOGÍA

- Representa la conexión entre la psicología y la educación.
- Simboliza el proceso de aprendizaje y enseñanza.
- Representa la importancia de la evaluación y ajuste en el proceso de aprendizaje.
- Simboliza la conexión entre la teoría y la práctica en la psicología educativa.

