



# Mi Universidad

## actividad 3

*Nombre del Alumno: Maria Jose Molina Roman*

*Nombre del tema: zona del desarrollo proximo*

*Parcial: tercero*

*Nombre de la Materia: Psicologia educativa*

*Nombre del profesor: hortensia flores guillen*

*Nombre de la Licenciatura: Psicologia*

*Cuatrimestre: Segundo*

Comitán de Domínguez Chiapas a 7 de marzo de 2025

# ZONA DEL DESARROLLO PRÓXIMO

## IDEA PRINCIPAL

Es un concepto creado por Vigotsky que se refiere a la distancia que existe entre el desarrollo psíquico actual del sujeto y su desarrollo potencial. Por esta razón es un concepto de suma importancia para la educación en todos los niveles de enseñanza.

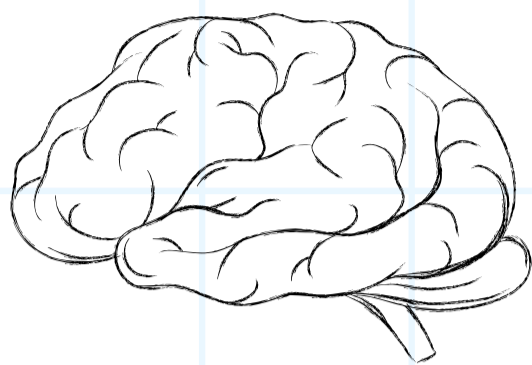

## SECUENCIALIDAD

Se refiere al nivel que puede lograr la niña o el niño con ayuda de adultos o de otras personas más capaces, que pueden ser hasta sus compañeros.

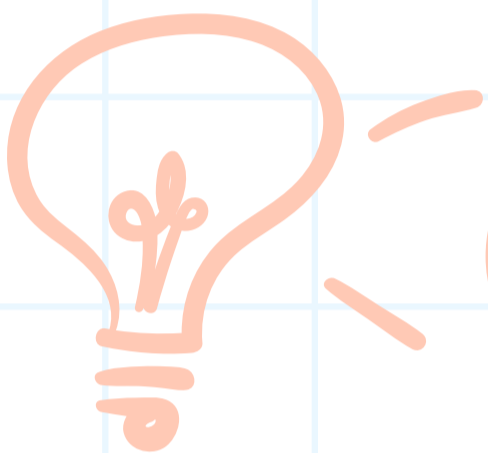

## ESTRUCTURA

1. Establecer tareas y juegos acorde a la ZDP al alumno.
2. Estructurar las actividades por niveles de dificultad durante el proceso de aprendizaje
3. Apostar por el trabajo cooperativo



## INTERPRETACIÓN

Puede interpretarse como un sistema donde se identifican el sujeto que aprende, el sistema simbólico que es aprendido y el sujeto que enseña, como elementos en un espacio de relación.

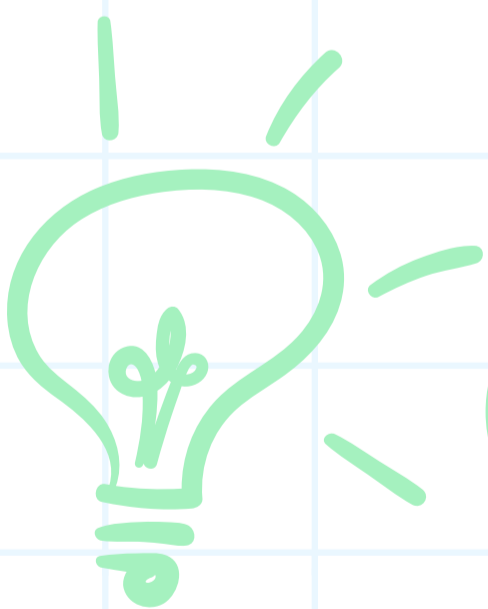

## SIMBOLOGIA

ZDP



bibliografía:

ruso corral,(2001).el concepto de zona de desarrollo próximo: una interpretación  
<https://pepsic.bvsalud.org/pdf/rcp/v18n1/09.pdf>