



UDSA

Mi Universidad

Segundo Cuatrimestre Psicología

**Super Nota Papel de la Psicología
Educativa**

Profesora: Hortensia Flores Guillen

Alumna: Danna Valeria Lopez Cancino

PSICOLOGIA EDUCATIVA LPS201

EL PAPEL DE LA PSICOLOGIA EDUCATIVA

¿CUAL ES EL PAPEL DE LA PSICOLOGIA EDUCATIVA?

El Psicólogo/a de la Educación es el profesional de la psicología cuyo objetivo de trabajo es la reflexión e intervención sobre el comportamiento humano, en situaciones educativas, mediante el desarrollo de las capacidades de las personas, grupos e instituciones.

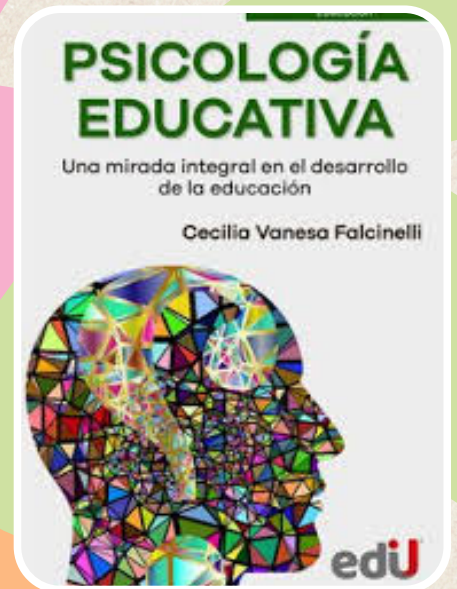

PARA QUE SIRVE:

El/la psicólogo/a participa en el análisis de la realidad educativa, y de los factores sociales y culturales que influyen en el proceso educativo de la comunidad concreta, interviene en la prevención socioeducativa, impulsa la cooperación y coordinación de los servicios, instituciones y organizaciones sociales del entorno. En resumen interviene en las relaciones entre las actividades educativas y la comunidad donde tienen lugar, así como en los factores sociales y culturales que condicionan las capacidades educativas.



FUNCIONES DEL PSICOLOGO EDUCATIVO

- 1.- Intervención ante las necesidades educativas de los alumnos
- 2.- Funciones ligadas a la Orientación, Asesoramiento Profesional y Vocacional
- 3.- Funciones Preventivas
- 4.- Intervención en la mejora del Acto Educativo

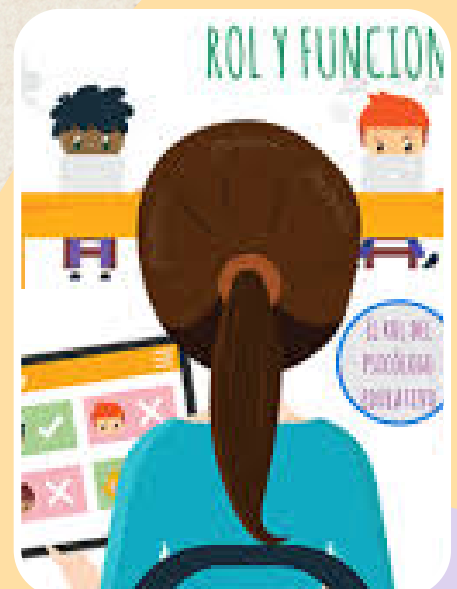

IMPORTANCIA

La psicología ha sido fundamental para el proceso de enseñanza - aprendizaje ya que a través de ella se podrá entender cómo aprendemos, a través de que en cada una de las etapas de desarrollo, el conocimiento de esta ciencia ayudará al docente a que pueda identificar y actuar ante diferentes dificultades, problemas



METODOS, TECNICAS, TAREAS Y ACTIVIDADES

La Psicología Educativa, como área aplicada de la psicología, utiliza los métodos generales de la misma. El procedimiento general de intervención engloba los siguientes pasos: evaluación inicial y diagnóstico, intervención, seguimiento y evaluación final, y valoración, con la toma de decisiones que se deriva de la misma.

Las tareas propias de la Psicología Educativa pueden dividirse en dos grandes bloques.

