



Mi Universidad

actividad 2

Nombre del Alumno: Maria Jose Molina Roman

Nombre del tema: el papel de la psicología educativa

Parcial: segundo

Nombre de la Materia: Psicología educativa

Nombre del profesor: hortensia flores guillen

Nombre de la Licenciatura: Psicología

Cuatrimestre: Segundo

Comitán de Domínguez Chiapas a 14 de febrero de 2025

El papel de la psicología educativa.

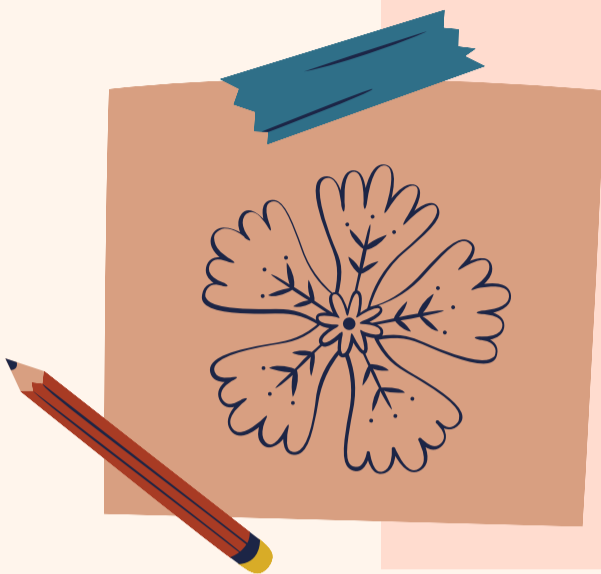

idea principal

Comprender como los estudiantes aprenden y como los educadores pueden facilitar y mejorar el proceso de aprendizaje.

estudiar como los estudiantes adquieren conocimientos y habilidades

Secuencialidad

Orden y progresión en qué se desarrollan los conceptos, teorías y aplicaciones en este campo. es una estructura lógica que permite su comprensión



Estructura

se enfoca en el estudio psicológico de los problemas cotidianos de la educación, a partir de los cuales se derivan principios, modelos, teorías, procedimientos de enseñanza y métodos, prácticas de planeación, instrucción y evaluación; así como métodos de investigación y análisis estadísticos.

interpretación

Es el estudio de cómo las personas aprenden, incluidos los métodos de enseñanza, los procesos de instrucción y las diferencias individuales en el aprendizaje, además, explora las influencias cognitivas, conductuales, emocionales y sociales en este aspecto.



simbología

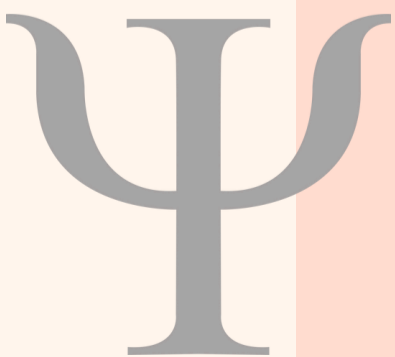

Los símbolos mentales son las unidades de representación de información en nuestra mente. Como tales, constituyen el contenido que la mente manipula cuando realiza cualquier tarea. letra griega psi (Ψ), que se usa para representar a esta disciplina científica. La psicología educativa es una rama de la psicología que estudia los cambios que se producen en las personas a partir de su relación con las instituciones educativas.