



Súper Nota

- **Alumna: Marcia Sofía Hernández Morales**
- **Tema: Teorías y Métodos de la Bioética**
- **Parcial II**
- **Asignatura: Bioética y Profesionalismo**
- **L.N.: Ándrea Marisol Solís Meza**
- **Licenciatura en Nutrición**
- **5to. Cuatrimestre**

**Comitán de Domínguez, Chiapas a
Sábado 15 de Febrero de 2025.**

TEORÍAS Y MÉTODOS

DE LA BIOÉTICA



BRODY Y MILLER

Deacriben que la medicina no es una actividad neutra ya que está comprometida con reglas propias moralmente.

REGLAS PROPIAS MORALMENTE

Estas reglas se derivan de objetivos específicos como los del arte, el deber y virtudes de los profesionales que la practican.

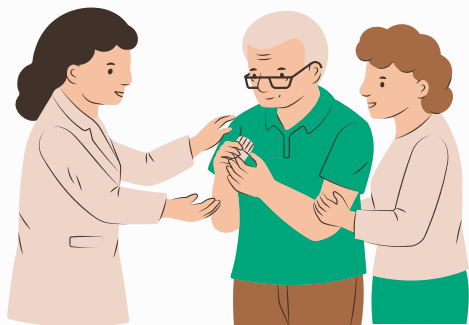

INTEGRIDAD

Es una virtud de la profesión que se practica ya que se caracteriza por la convivencia social.

COLECTIVIDAD

El profesional de la salud se debe de guiar por la ética general y particular.



NORMAS MORALES

Son códigos de la ética médica profesionales. Llegan a ser socialmente controversiales en muchas oportunidades.

MORALIDAD INTERNA

Se reevalua de tiempo en tiempo y en muchas veces se cuestiona su origen. Debe de realizarse por personas que viven en la actualidad.



DOMINA TU APRENDIZAJE

TÉCNICAS DE ESTUDIO EFECTIVAS



CONSENSO MORAL

Se necesita que sea reevaluado o reconstruido de acuerdo con las necesidades de la sociedad moderna.

BENEFICIENCIA

Es todo aquello que beneficia al paciente. La percepción del beneficio cambia dependiendo del análisis de la perspectiva.

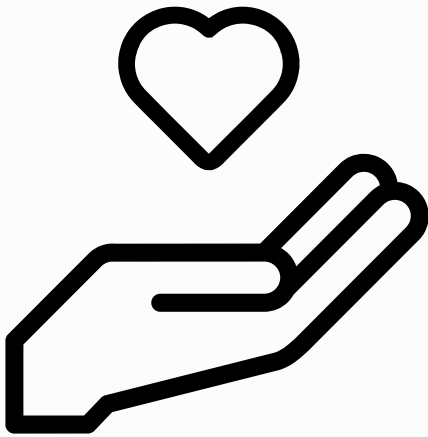

ROBERT VEATCH

Según el autor, el beneficio objetivo es el verdadero independiente de quien realiza el acto.

SUBJETIVIDAD Y ACTO BUENO

La subjetividad se debe de tomar en consideración y el acto bueno es aquello que se desea por quien lo realiza.

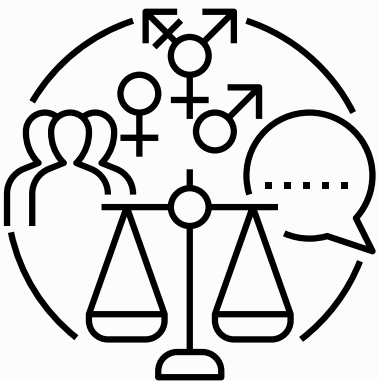

BEAUCHAMP

Afirma que los paradigmas externos pueden ser esenciales y profundos.

BRODY, MILLER Y VEATCH

Excluyen que los paradigmas internos de la moralidad médica pueden ser volátiles y subjetivos.

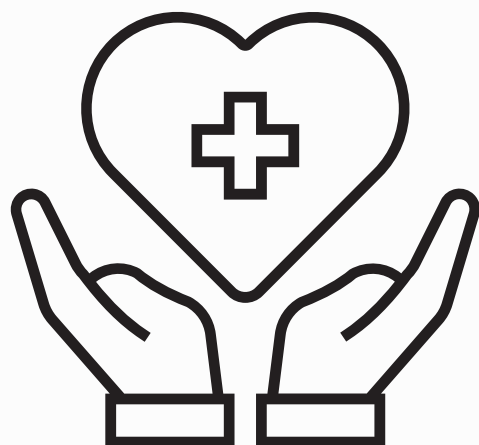

DOMINA TU APRENDIZAJE

TÉCNICAS DE ESTUDIO EFECTIVAS



RELACIÓN MÉDICO-PACIENTE

En este tipo de relación se respeta más la privacidad y dignidad de los pacientes, siendo así, más franca y abierta.

AUTONOMÍA

Conlleva ciertas limitaciones morales y prácticas.



LIMITACIONES DE LA AUTONOMÍA

Si la autonomía se vincula con el respeto y la integridad, puede ser menos estricta.

RELACIÓN MÉDICO-PACIENTE

Esta acción protege la dignidad del paciente y el médico que las actuales interpretaciones de la autonomía.



AUTONOMÍA

Según la etimología griega, significa facultad para gobernarse a sí mismo.

FADEN Y BEAUCHAMP

Se basan en la distinción de una persona autónoma y la acción autónoma. Prefieren hacer hincapié en el acto autónomo gracias al consentimiento informado.



DOMINA TU APRENDIZAJE

TÉCNICAS DE ESTUDIO EFECTIVAS



CAPACIDAD DE LA AUTONOMÍA

Es una capacidad de los seres humanos para poder pensar, sentir y emitir acerca de lo que consideran bueno.

RESTRICCIONES INTERNAS DE LA AUTONOMÍA

Lesiones y disfunciones cerebrales por drogas, traumatismos, retraso o lucidez mental, trastornos metabólicos, psicosis, neurosis obsesivo-compulsiva, etc.

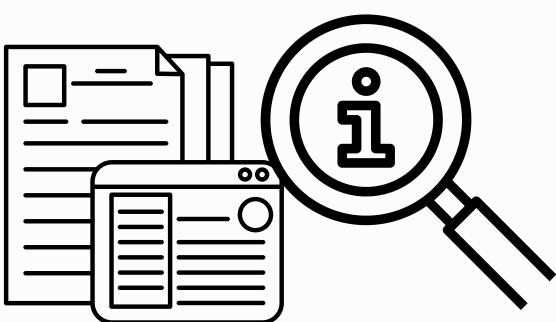
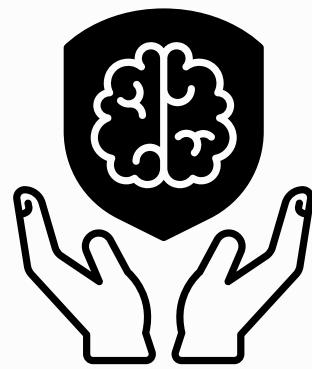

RESTRICCIONES EXTERNAS DE LA AUTONOMÍA

Engaño físico y emocional, coerción y privación de información.

ACTO AUTÓNOMO

Facilita llevar a cabo los criterios del consentimiento informado.

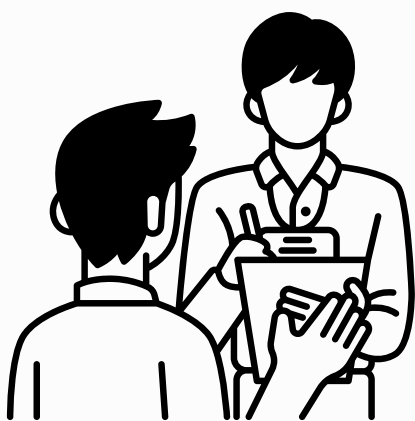

ACTO AUTÓNOMO

Es un acto que se realiza sin restricciones internas ni externas, se realiza libremente.

DERECHO MORAL

Es un principio de autonomía, es un modo de actuar con los demás permitiendo ejercer la capacidad autónoma.



DOMINA TU APRENDIZAJE

TÉCNICAS DE ESTUDIO EFECTIVAS

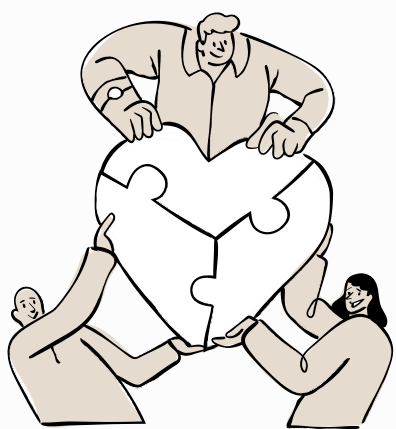

BIOÉTICA

Estudia la moralidad de la conducta humana ya sea en el campo de la salud o las ciencias biológicas.

BIOÉTICA MÉDICA

Disciplina que trata de apoyar al personal de la salud en toma de decisiones de la salud y la vida, desde los puntos de vista psicológico, sociológico e histórico.



DISCIPLINAS QUE INTERVIENEN

En la bioética intervienen varias disciplinas como la ecología, derecho, biología, filosofía, medicina, antropología, psicología y las ciencias sociales.

SUBDISCIPLINAS DE LA BIOÉTICA

Bioética ecológica y Bioética médica, ambas comparten contenidos y metodología.

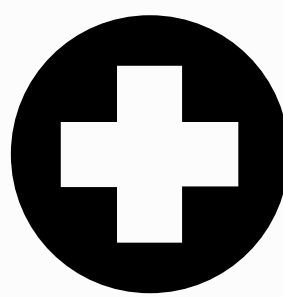

BIOÉTICA FUNDAMENTAL

Se refiere al conjunto de normas, principios y preceptos que rigen la vida de los pueblos y de los individuos.

ETIOLOGÍA DE ÉTICA

Viene del griego ethos que significa lugar o morada, que sería el lugar en donde vivimos. Con el tiempo pasó a significar el carácter o modo de ser de una persona.



DOMINA TU APRENDIZAJE

TÉCNICAS DE ESTUDIO EFECTIVAS



ÉTICA

Es la ciencia de la recta ordenación de todos los actos humanos, desde los últimos principios de la razón.

MISIÓN DE LA BIOÉTICA

Que el hombre sea capaz de hacer su mismo futuro de relaciones humanas siempre con la libertad de acción y modificando el exterior.



NORMAS JURÍDICAS

Tienen el objetivo de establecer principios para el respeto, mejoramiento y la preservación de la calidad de vida. Procura la formación integral de la personalidad humana en los aspectos físico, mental y social.

CUESTIONES DE LA BIOÉTICA

La Bioética abarca situaciones como el aborto, fecundación in vitro, eutanasia, inseminación artificial, experimentación fetal, manipulación genética, transplante de órganos, etc.

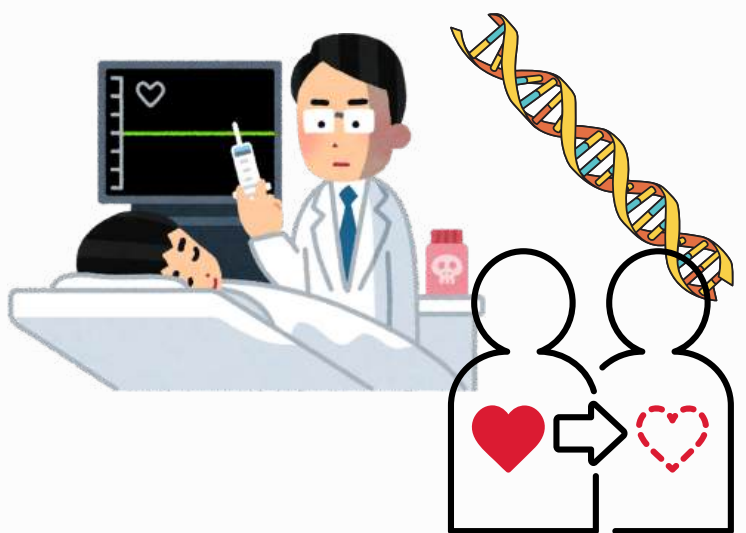

BIOÉTICA APLICADA

Analiza problemas y dilemas que tienen que ver con la ética, específicamente donde se aplican atención y la promoción de la salud.

CAMPO DE LA BIOÉTICA

La Bioética ha ampliado su campo de aplicación y desarrollando teorías así como también herramientas prácticas y nuevas.



BIBLIOGRAFÍA

- **UDS, 2025, pág. 59-62, pág. 66-68, pa'g. 68-72, Antología de Bioética y Profesionalismo**