



UNIVERSIDAD DEL SURESTE FRONTERA COMALAPA CHIAPAS.

FECHA DE INICIO.

13 DE ENERO DEL 2025.

NOMBRE DEL TRABAJO.

UNIDAD 1. ASPECTOS GENERALES DE BIOETICA

SUBTEMA 1.1 -1.11.

MATERIA.

BIOETICA

NOMBRE DEL PROFESOR.

MIGUEL ANGEL VILLATORO AGUILAR

ALUMNA

ELIZAMA YUBISA PEREZ BARRIOS

2DO CUATRIMESTRE ENFERMERIA

FECHA DE ENTREGA.

03 DE FEBRERO DEL 2025.

INTRODUCCION.

La bioética se concibe como un campo interdisciplinario de especialistas y como un movimiento social y cultural de los ciudadanos. Es un área de conocimientos que se refiere a la moralidad de las nuevas formas de nacer, morir, curar y cuidar.

Es una propuesta de una nueva disciplina que sirviera como un puente entre dos culturas: la científica, en torno a la vida y al medio ambiente, y la humanista centrada en la ética. Aunque no existe una sola manera de definir a la bioética, la Bioética se puede definir como el estudio sistemático de las dimensiones de la moral- incluyendo a la visión moral, las decisiones, la conducta y las políticas- de las ciencias de la vida y del cuidado de la salud, empleando una variedad de metodologías éticas en un contexto multidisciplinario.

1.6 LA ÉTICA Y LA MORAL.

Nos sirve de guía. Para la toma de decisiones adecuadas con el objetivo de brindar los cuidados que se basen de los hechos a los valores.

• Conjunto de valores que una profesión tiene.

1.5 DIFERENCIA ENTRE DIGNIDAD ANTOLOGÍA Y DIGNIDAD MORAL.

Ontológica:

Quiere decir que el ser humano goza de una dignidad, merecedora de respeto. Radica en su ser y no en su obrar.

Moral:

Se refiere a la dignidad ética, a la naturaleza de nuestros actos.

MORAL:

conjunto de normas que regulan el comportamiento de los seres humanos en sociedad, forma parte de las costumbres y tradiciones.

1.1 CONCEPTO DE BIOÉTICA Y ÉTICA.

Es la rama de la ética aplicada que reflexiona, delibera y hace planteamientos normativos.

Fritz Jahr en 1972 lo definió como la ética de las relaciones de los seres humanos.

Principios: vulnerabilidad, dignidad, integridad y autonomía.

BIOÉTICA:

La bioética es el estudio fisiológico de las cuestiones éticas que surgen de los avances en la biología y la medicina

La bioética se relaciona con los problemas morales de la sociedad. (Asignación de órganos, trasplantes, aborto, eutanasia.)



"ASPECTOS GENERALES DE BIOÉTICA."

1.4 LA DIGNIDAD DE LAS PERSONAS.

Valor que se les da a todas las personas independientemente de su raza, religión, edad, género o situación social o económica.

se caracteriza por ser:

- un valor inalienable
- un valor compartido por todas las personas y culturas.
- un valor que trasciende todas las fronteras.

Para respetar la dignidad de las personas se puede:

- * valorar a las personas por igual
- * Brindar un trato amable y respetuoso
- * Fomentar la autonomía e independencia.

1.3 EL INDIVIDUO Y PROCESO DE HUMANIZACIÓN.

Desarrollo de las características que se asocian con la humanidad, como la empatía, la compasión, respeto y tolerancia. cada persona se debe responsabilizar para su propio aprendizaje y sus propias decisiones.

1 animal reacciona automáticamente, a diferencia de 1 ser humano que tiene la libertad de dominarlos.

1.2 CONCEPTOS DE VIDA SEGÚN CIENCIAS BIOLÓGICAS Y FILOSÓFICAS.

Se puede caracterizar, más no definirlo. "Conjunto de fenómenos"

- la vida humana es un fenómeno complejo, sobre el que se pueda tener conocimientos.

El ser humano, es el único que toma su vida, como objeto de investigación

"los hombres llegan hacer buenos y virtuosos por 3 cosas, Naturaleza, hábitos y razón"

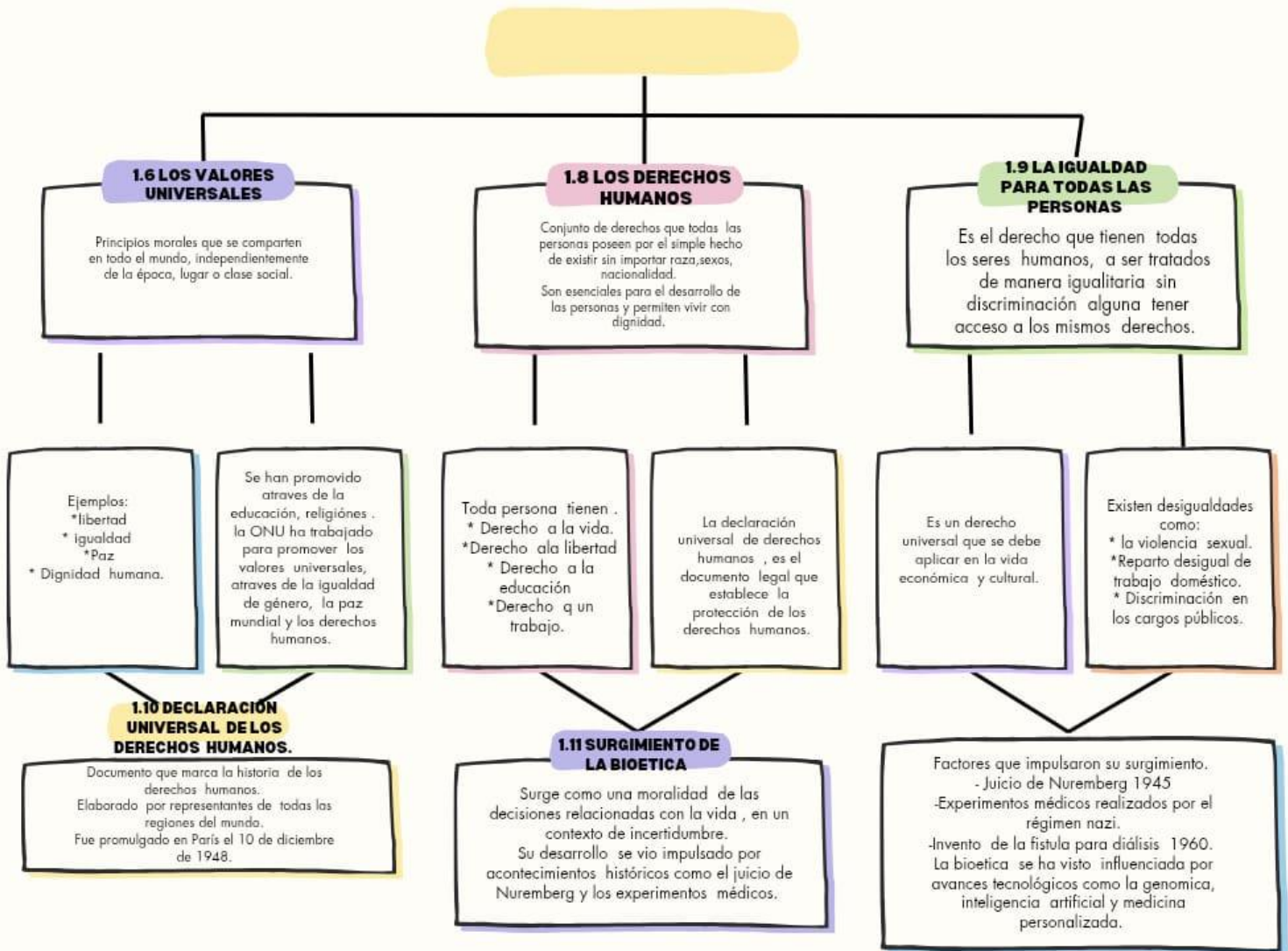

CONCLUSION.

La bioética es un término que significa ética de vida. Este concepto está relacionado principalmente con los problemas morales de la sociedad y el comportamiento humano vinculado. En el ámbito de las ciencias humanas, del derecho y la salud.

Buscar cambios humanos de actitud, en cada espacio en el que los seres vivos están presentes; por ello es importante que a la estructura del conocimiento y a sus actualizaciones, se haga énfasis en los compromisos y las responsabilidades que cada disciplina del saber tiene, ya que se considera inadmisibles que el desconocimiento y la ausencia de principios y valores, conlleven a malas prácticas y que estas como es de esperarse repercutan en los seres humanos, en cualquier momento y circunstancia.