



Mi Universidad

Nombre del Alumno HECTOR FRANCISCO AGUILAR MARTINEZ

Nombre del tema mapa conceptual de los subtemas 1.6 y 1.7 formación de orina y enfermedades del riñón

SEGUNDO CUATRIMESTRE DE ENFERMERIA

Nombre de la profesora LIC. REBECA MARILI VAZQUEZ ESCOBAR

Nombre de la Licenciatura ENFERMERIA

Cuatrimestre II

ANATOMIA Y FISIOLOGIA II

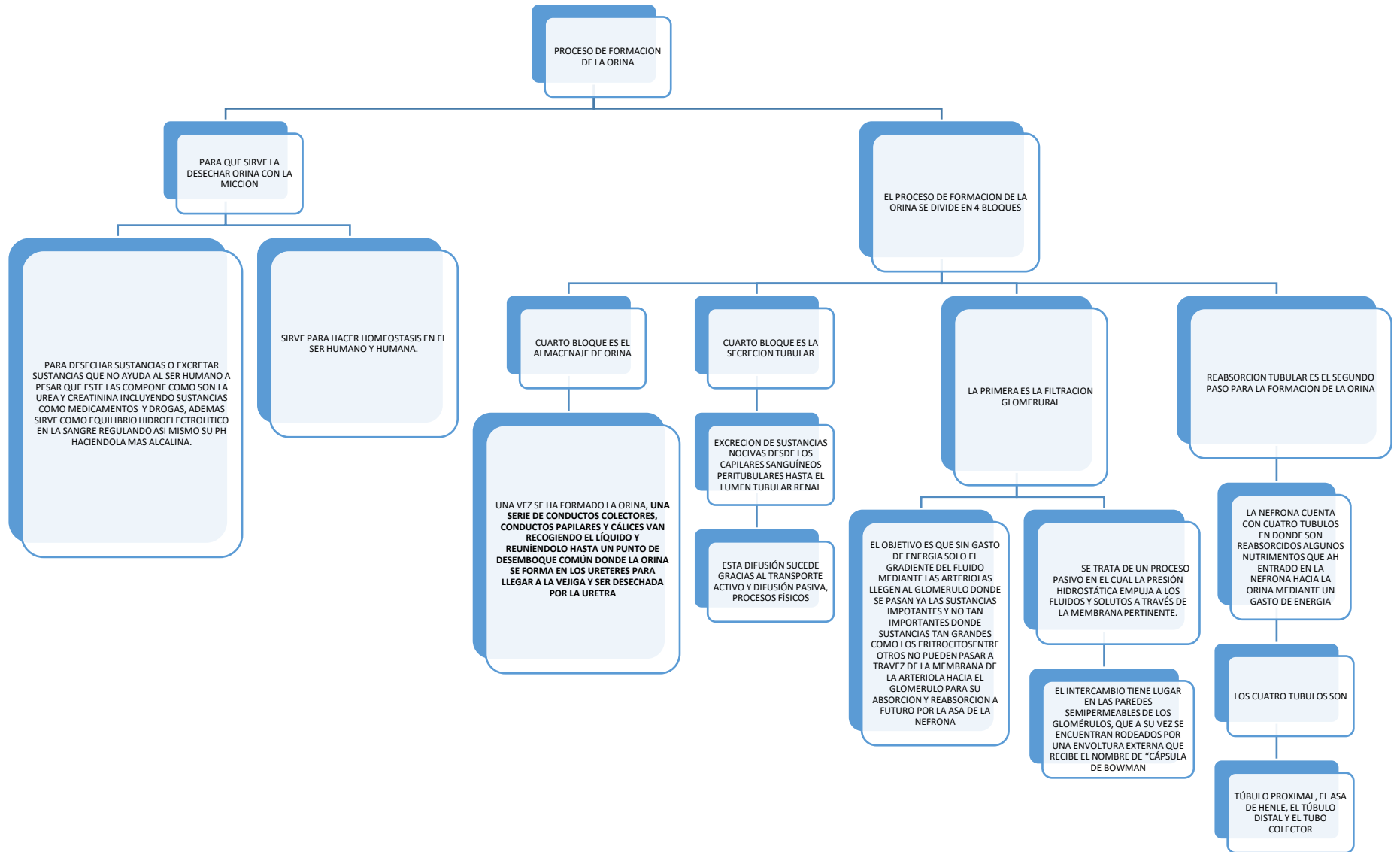

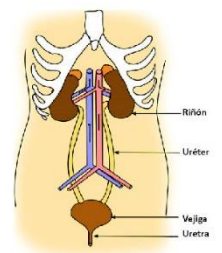

Facultad de Medicina – Licenciatura en Nutrición
Fisiología orientada a la nutrición
Actividad no 1: Mapa conceptual de Sistema renal
Docente Carmen Alicia Sánchez Ramírez
Alumna Jackieleen Puentes Virgen

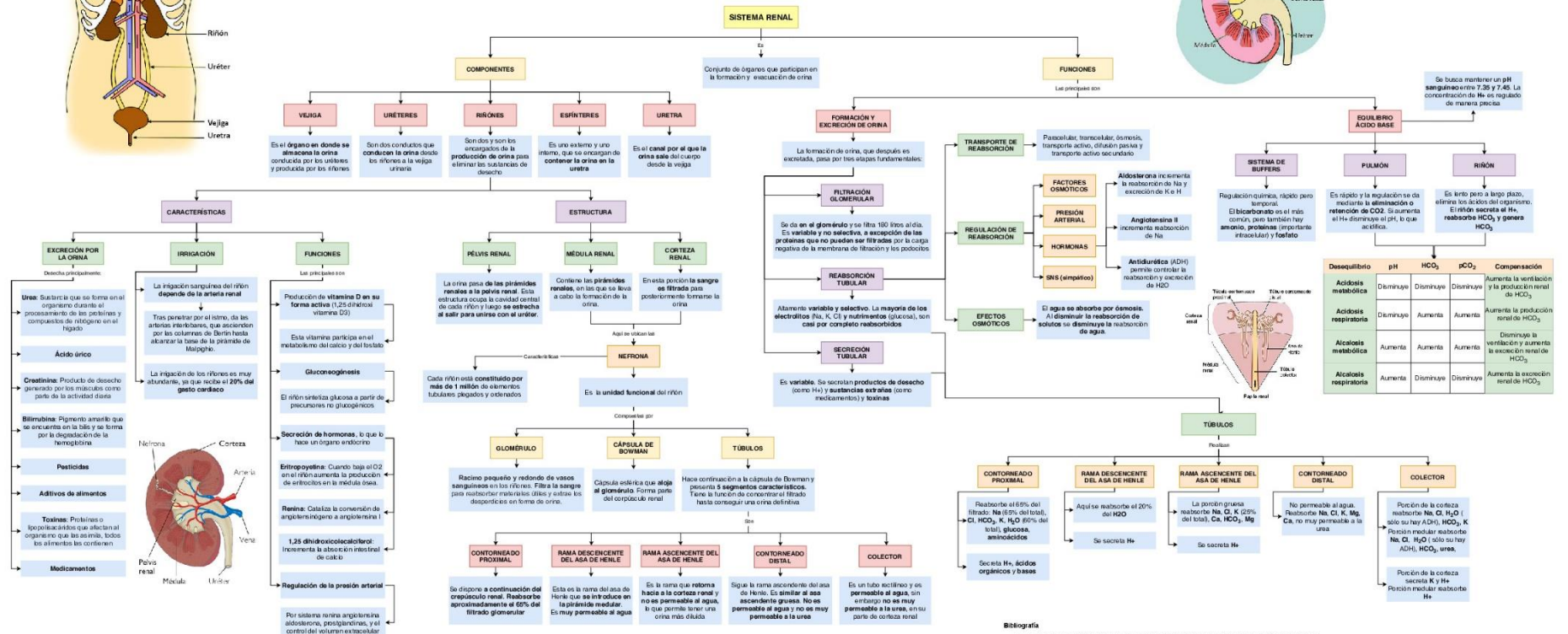
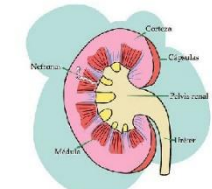

Bibliografía

- Tal, J., & Gaylor, A. (2011). *Guía de fisiología humana: fisiología humana*. (10ª ed.). Elsevier.
- Guyton, A. C. (2011). *Fisiología humana: fisiología humana*. (11ª ed.). Elsevier.
- National Institute of Diabetes and Digestive and Kidney Diseases. (2018). *Diabetes: Qué es y su tratamiento*. <https://www.niddk.nih.gov/health-topics/diabetes/what-is-diabetes-and-how-it-is-treated>

