



Mi Universidad

UNIVERSIDAD DEL SURESTE

CUADRO SINOPTICO

NOMBRE DEL ALUMNO: MELISSA ESCOBAR ESCOBAR

NOMBRE DEL TEMA: GENERALIDADES

PARCIAL: IER PARCIAL

NOMBRE DE LA MATERIA: FUNDAMENTOS DE ENFERMERIA II

NOMBRE DEL PROFESOR: LIC. REBECA MARILI VAZQUEZ

ESCOBAR

NOMBRE DE LA LICENCIATURA: ENFERMERIA

CUATRIMESTRE: 2DO CUATRIMESTRE

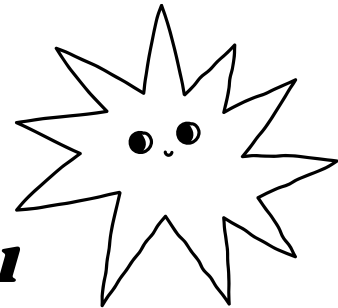
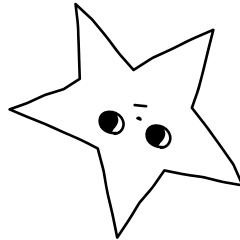
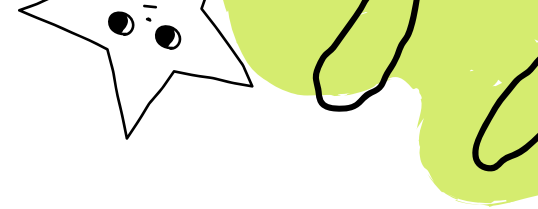

GENERALIDADES

El Proceso De Enfermería

Es un enfoque sistemático y lógico para brindar cuidados de enfermería de alta calidad a los pacientes. Es un proceso dinámico y continuo que implica la evaluación, diagnóstico, planificación, implementación y evaluación de los cuidados de enfermería.

La Valoración Concepto, Objetivos y Fases

Es un proceso fundamental en la enfermería que implica la recopilación y análisis de datos sobre el paciente para identificar sus necesidades de salud y desarrollar un plan de cuidados individualizado.

La Observación, La Exploración Y La Entrevista

Son tres técnicas fundamentales en la valoración de enfermería que permiten recopilar información sobre el paciente y su estado de salud.

ETAPAS

- 1.-Valoracion
- 2.-Diagnostico de enfermería
- 3.-Planificacion
- 4.-Implementacion
- 5.-Evaluacion

BENEFICIOS

- 1.-Mejora de la calidad del cuidado
- 2.-Incrementa la seguridad del paciente
- 3.-Fomenta la autonomía del paciente
- 4.-Mejora la comunicación

Concepto

La valoración se define como " el proceso de recopilar y analizar datos sobre el paciente para identificar sus necesidades de salud y desarrollar un plan de cuidados individualizado.

Objetivos

- 1.-Identificar las necesidades de salud del paciente.
- 2.-Desarrollar un plan de cuidados individualizado.
- 3.-Evaluar la efectividad del cuidado.

La Observación

La observación es la técnica de valoración que implica la observación directa del paciente y su entorno.

- se utiliza para recopilar información sobre:
- 1.-El estado físico del paciente(apariencia, postura, movimientos)
 - 2.-El comportamiento del paciente(actitud ,reacciones, interacciones)
 - 3.-El entorno del paciente(habitación, equipo, familiares)

LA EXPLORACION

Es la técnica de valoración que implica la evaluación física del paciente. Se utiliza para recopilar información sobre:

- 1.-El estado físico del paciente(signos vitales, función de órganos)
- 2.-La presencia de cualquier lesión o condición medica.
- 3.-La función de los sistemas del cuerpo(nervioso, cardiovascular, respiratorio)

CARACTERISTICAS

- 1.-Centrado en el paciente.
- 2.-Colaboracion.
- 3.-Basado en evidencia.
- 4.-Flexibilidad.

Fases

- 1.-Fase de preparación.
- 2.-Fase de recopilación de datos.
- 3.-Fase de análisis de datos.
- 4.-Fase de identificación de problemas.
- 5.-Fase de evaluación.

LA ENTREVISTA

La entrevista es la técnica de valoración que implica la comunicación verbal con el paciente. Se utiliza para recopilar información sobre:

- 1.-La historia medica del paciente(enfermedades previas, tratamientos)
- 2.-Los síntomas y problemas de salud actuales del paciente.
- 3.-La calidad de vida del paciente(actividades diarias, relaciones sociales)