



SEMINARIO DE TESIS

MATERIA:

GONZALES SALAS VICTOR ANTONIO

DOCENTE:

PEÑA RUIZ ALEJANDRA GUADALUPE

ALUMNA:

MARCO TEÓRICO DE UN PROTOCOLO DE INVESTIGACIÓN

El marco teórico, tiene como función principal proporcionar la estructura conceptual necesaria para entender, contextualizar y abordar eficazmente un problema de investigación específico. A través de la interacción de teorías, modelos, conceptos y paradigmas, el marco teórico traza el camino para explorar, analizar y comprender fenómenos complejos, guiando así la investigación hacia un propósito claro y una base sólida de conocimiento.

¿QUÉ ES EL MARCO TEÓRICO?

El marco teórico es una parte fundamental de cualquier investigación, ya que proporciona el contexto y la base conceptual necesarios para comprender y abordar un tema específico.

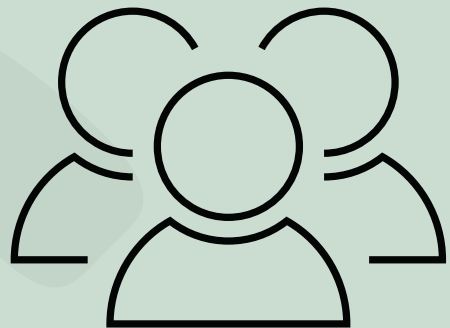

CONTEXTO Y DEFINICIONES:

En primer lugar, el marco teórico establece el contexto de tu investigación. Te ayuda a definir los términos clave relacionados con tu tema y a explicar por qué es relevante. Es como si estuvieras definiendo el terreno que vas a explorar.



CONCEPTOS CLAVE:

El marco teórico también presenta los conceptos clave que serán fundamentales para tu investigación. Estos conceptos son como las herramientas que llevarías contigo en tu expedición. Te permiten entender y analizar mejor tu tema.



RELEVANCIA:

- Debe estar directamente relacionado con el problema de investigación y ser pertinente para comprender y abordar ese problema.



CARACTERÍSTICAS DE UN MARCO TEÓRICO

Las características de un marco teórico pueden variar según el tipo de investigación y el campo de estudio, pero en general, un marco teórico sólido posee las siguientes características:



COHERENCIA:

Los elementos del marco teórico, como las teorías, los modelos y los conceptos, deben estar interconectados de manera lógica y coherente para proporcionar una visión completa y comprensible del tema.



MARCO TEÓRICO DE UN PROTOCOLO DE INVESTIGACIÓN

El marco teórico, tiene como función principal proporcionar la estructura conceptual necesaria para entender, contextualizar y abordar eficazmente un problema de investigación específico. A través de la interacción de teorías, modelos, conceptos y paradigmas, el marco teórico traza el camino para explorar, analizar y comprender fenómenos complejos, guiando así la investigación hacia un propósito claro y una base sólida de conocimiento.

TIPOS DE MARCO TEÓRICO

Los marcos teóricos se pueden clasificar en diferentes tipos según su enfoque y función en una investigación. Aquí tienes una descripción de los tipos de marcos teóricos más comunes y sus características:



MARCO TEÓRICO EXPLICATIVO:

- **Características:** Se enfoca en la explicación de las relaciones causales entre variables o conceptos en un fenómeno.
- Utiliza teorías y modelos para establecer vínculos y conexiones entre las variables de interés.



MARCO TEÓRICO COMPARATIVO:

- **Características:** Compara y contrasta diferentes teorías o enfoques en relación con un tema de investigación.
- Examina las similitudes y diferencias entre teorías existentes y busca identificar cuál es la más apropiada o relevante.

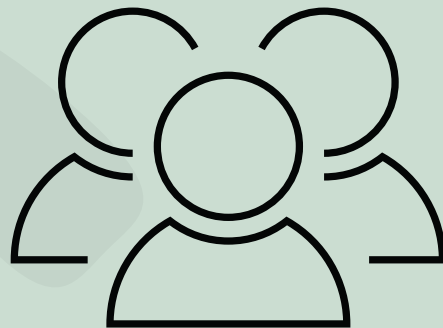
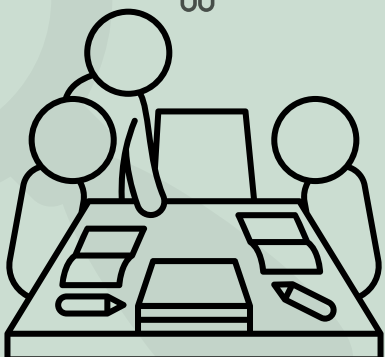

MARCO TEÓRICO CONCEPTUAL:

- Características:**
- Se centra en la definición y explicación de conceptos clave relacionados con el tema de investigación.
 - Proporciona una base conceptual sólida para comprender y abordar el problema de investigación.



MARCO TEÓRICO NORMATIVO:

- **Características:** Se basa en normas, valores o estándares éticos para guiar la investigación y evaluar resultados.
- Se utiliza para analizar y evaluar la adecuación de un comportamiento o fenómeno en relación con normas predefinidas.



MARCO TEÓRICO INTEGRADOR:

- **Características:** Combina y sintetiza múltiples teorías o enfoques en un marco unificado.
- Busca crear una comprensión más completa y holística de un fenómeno al incorporar diversas perspectivas.



<https://www.questionpro.com/blog/es/marco-teorico/>