

ECONOMIA Y POLITICA ALIMENTARIA

**UNIDAD II
DESARROLLO DEL
CAPITALISMO MUNDIAL
CON ÉNFASIS EN
MÉXICO Y SUS VÍNCULOS
CON LAS POLÍTICAS**



**ALUMNO:
DAMIAN
ALEXANDER
GARCIA
VELASCO**



**DOCENTE: LUZ
MARÍA
CERVANTES
MONROY**





LA SOCIEDAD SE HA ORGANIZADO DE DIFERENTES MANERAS, PARA SOBREVIVIR Y PARA UNIR FUERZAS QUE LES PERMITAN CUMPLIR CON SUS OBJETIVOS Y METAS ECONÓMICAS



LA SOCIEDAD PRIMITIVA

Se basaba en unas relaciones colectivas de producción (medios, propiedad, distribución de productos), y en la cooperación; no había interés económico para obtener excedentes; sólo se apoyaban para sobrevivir y protegerse de la fuerza de la naturaleza.



EL ESCLAVISMO

Es un modo de producción sustentado en la mano de obra forzada, sometida, que no recibe ninguna ganancia ni remuneración a cambio de sus esfuerzos y que no goza además de ningún tipo de derechos laborales.



EL FEUDALISMO

Surge como otro modo de producción o Feudo, caracterizado por la producción eminentemente rural y de subsistencia.



EL MERCANTILISMO

Es un Sistema económico que atiende en primer término al desarrollo del comercio, principalmente al de exportación, y considera la posesión de metales preciosos como signo característico de riqueza



EL CAPITALISMO

En este modo de producción predomina la libertad económica, y la propiedad privada de los medios de producción. Se intercambian bienes y/o servicios, y se produce la división del trabajo.

Los principios esenciales del capitalismo son:
❑ Mercado competitivo y Libertad de empresa





EL SOCIALISMO

Se basa en construir una sociedad en la que la igualdad, la equidad económica, la iniciativa personal, la cooperación moral de un individuo, sea promovida con estructuras políticas y económicas de distribución como por ejemplo el seguro social.

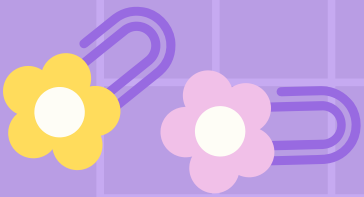

LAS FAMILIAS

Están constituidas por la unidad social cuyos integrantes comparten los mismos objetivos y tienen unos mismos fines.



LAS EMPRESAS

Las empresas pueden clasificarse según la actividad económica que desarrollan. Otra clasificación válida para las empresas es de acuerdo a su constitución jurídica; pero también las empresas también pueden ser definidas según la titularidad del capital.



EL GOBIERNO

Básicamente es una institución o un grupo social con autoridad para organizar, dirigir, controlar y administrar un determinado territorio



LOS FACTORES DE LA PRODUCCIÓN

Los factores de la producción, hacen parte del proceso económico que facilita la satisfacción de las necesidades humanas. Tradicionalmente, estaban constituidos por: la tierra, el trabajo y el capital.

