



MAPA CONCEPTUAL

Nombre del alumno: **Sheyla Montserrat Gordillo Villatoro**

Nombre del tema: **Morfofisiología de las células**

Parcial: **2°**

Nombre de materia: **Biología celular y genética**

Nombre del profesor: **Luz Elena Cervantes Monroy**

Nombre de la licenciatura: **Nutrición**

Cuatrimestre: **2°**

2.1. Equilibrio de la célula

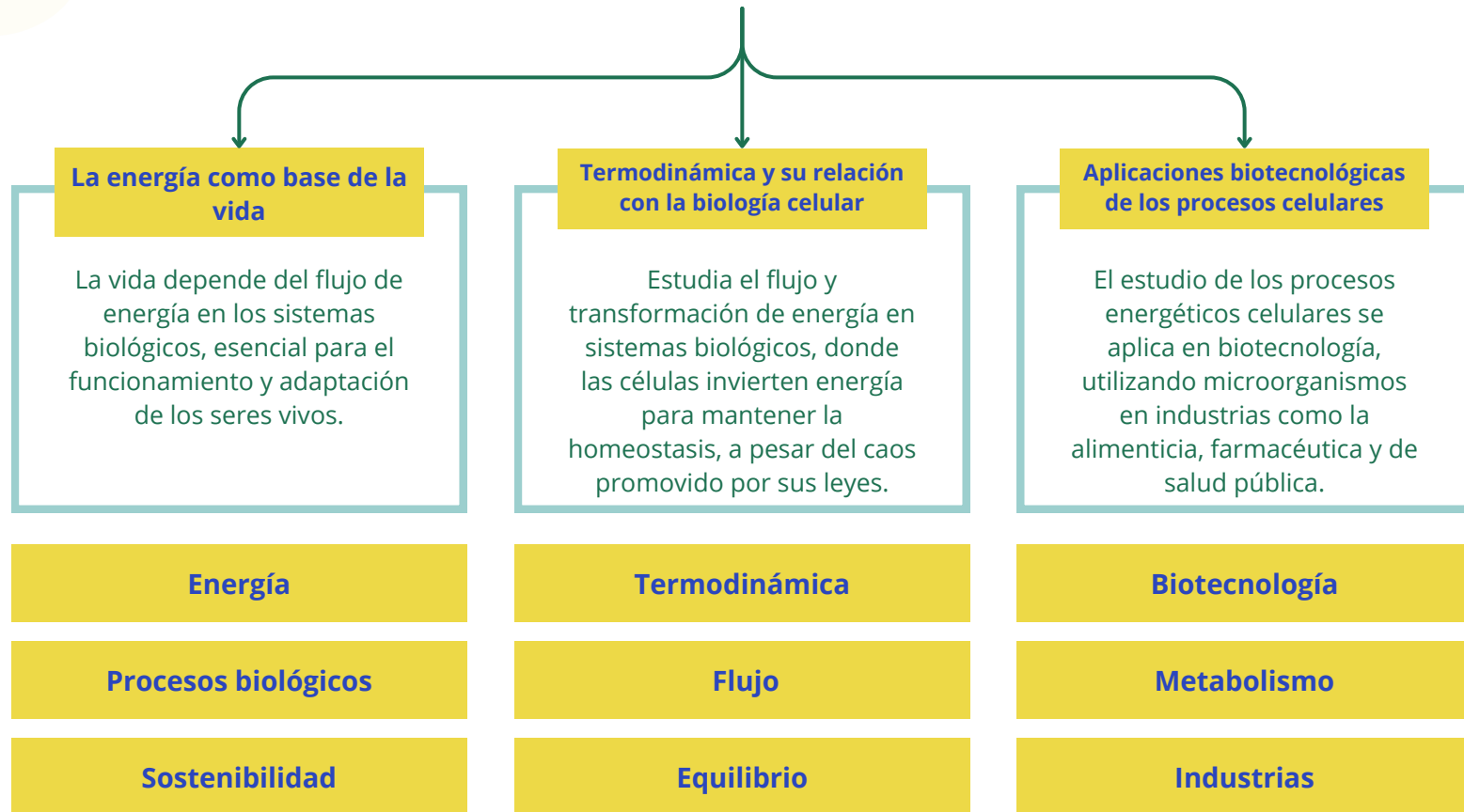

2.1.1 Homeostasis

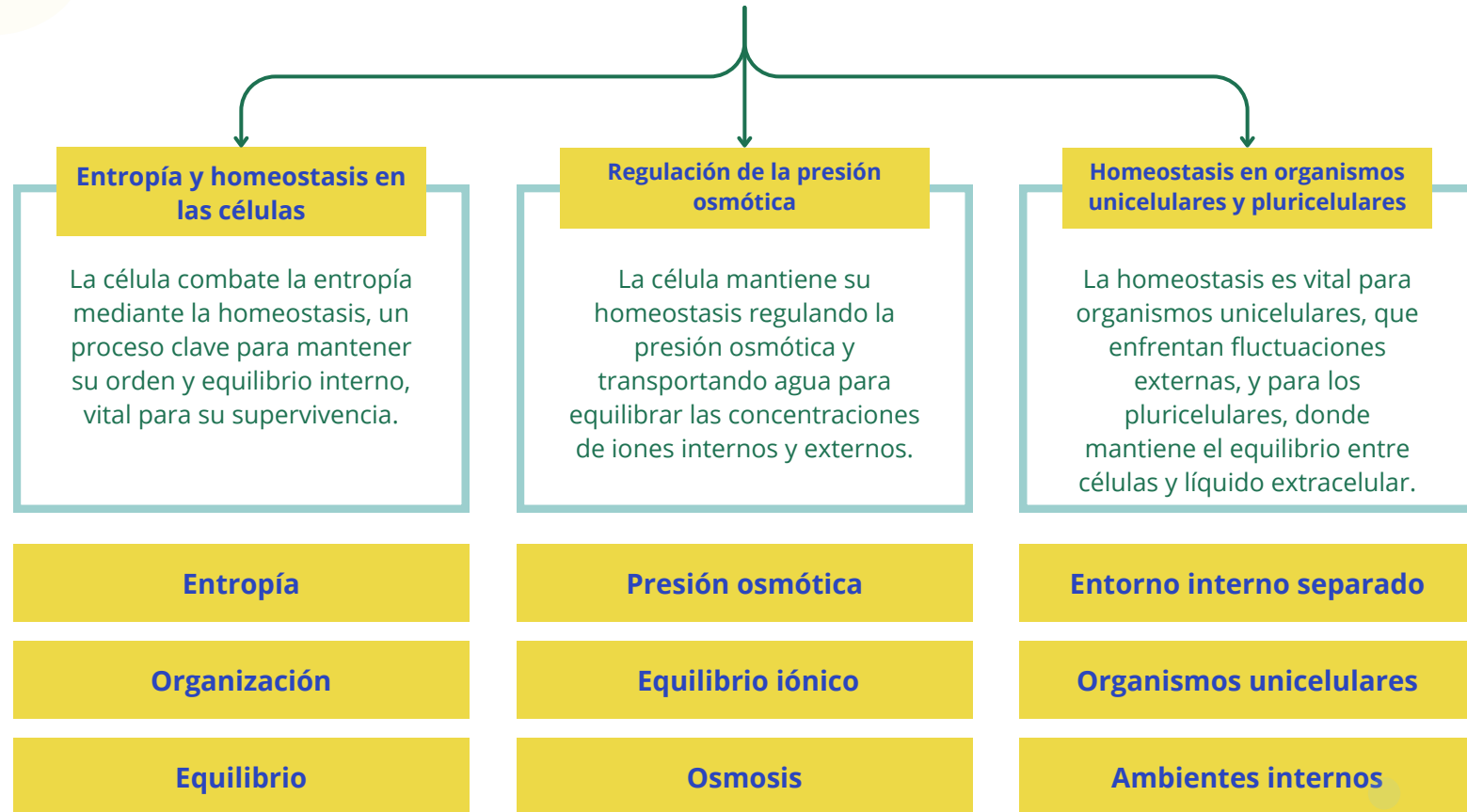

2.1.2

Tipos de transporte de solutos

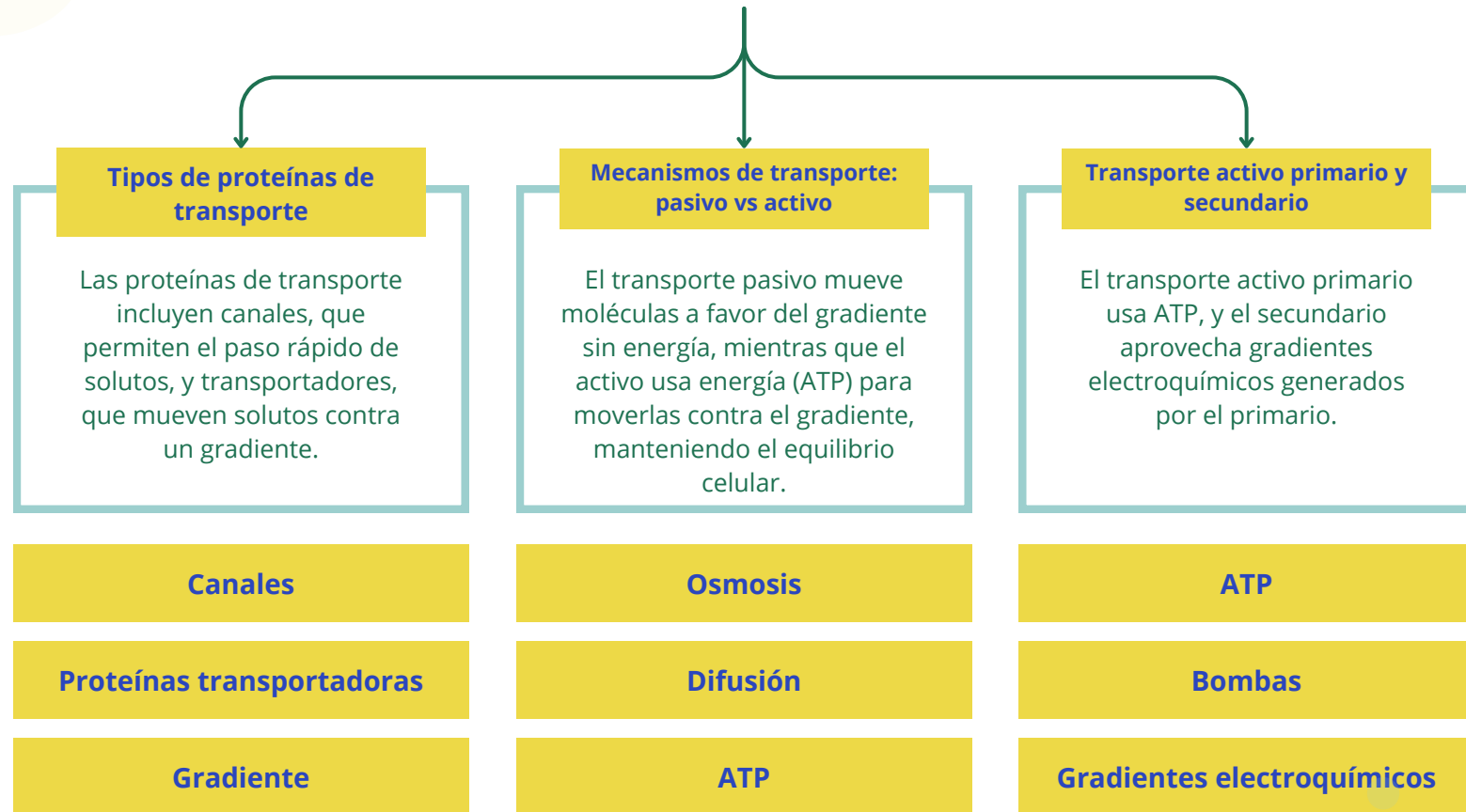

2.1.3

Transporte de proteínas

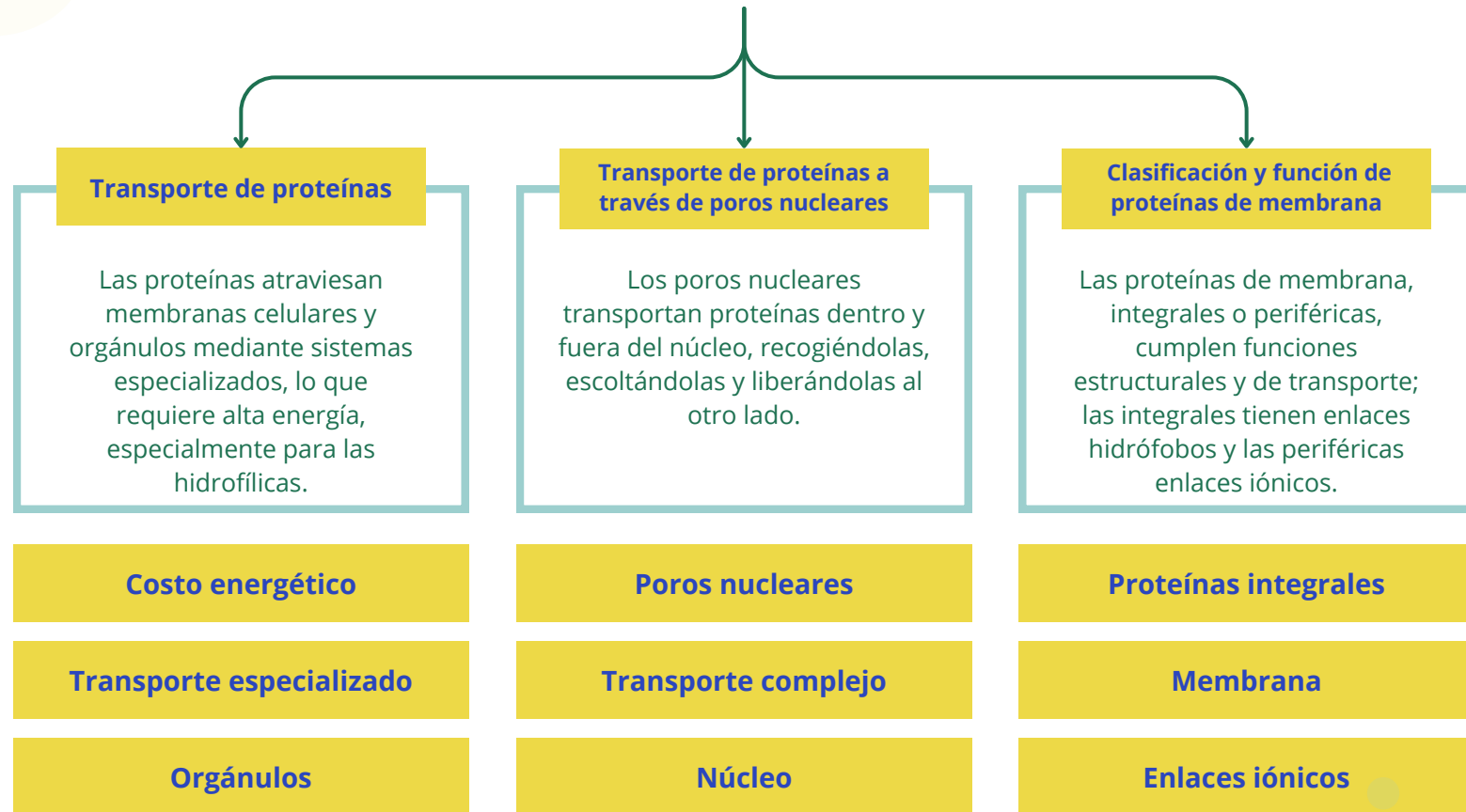

2.2.

Organelos involucrados en la secreción, tráfico y localización de proteínas

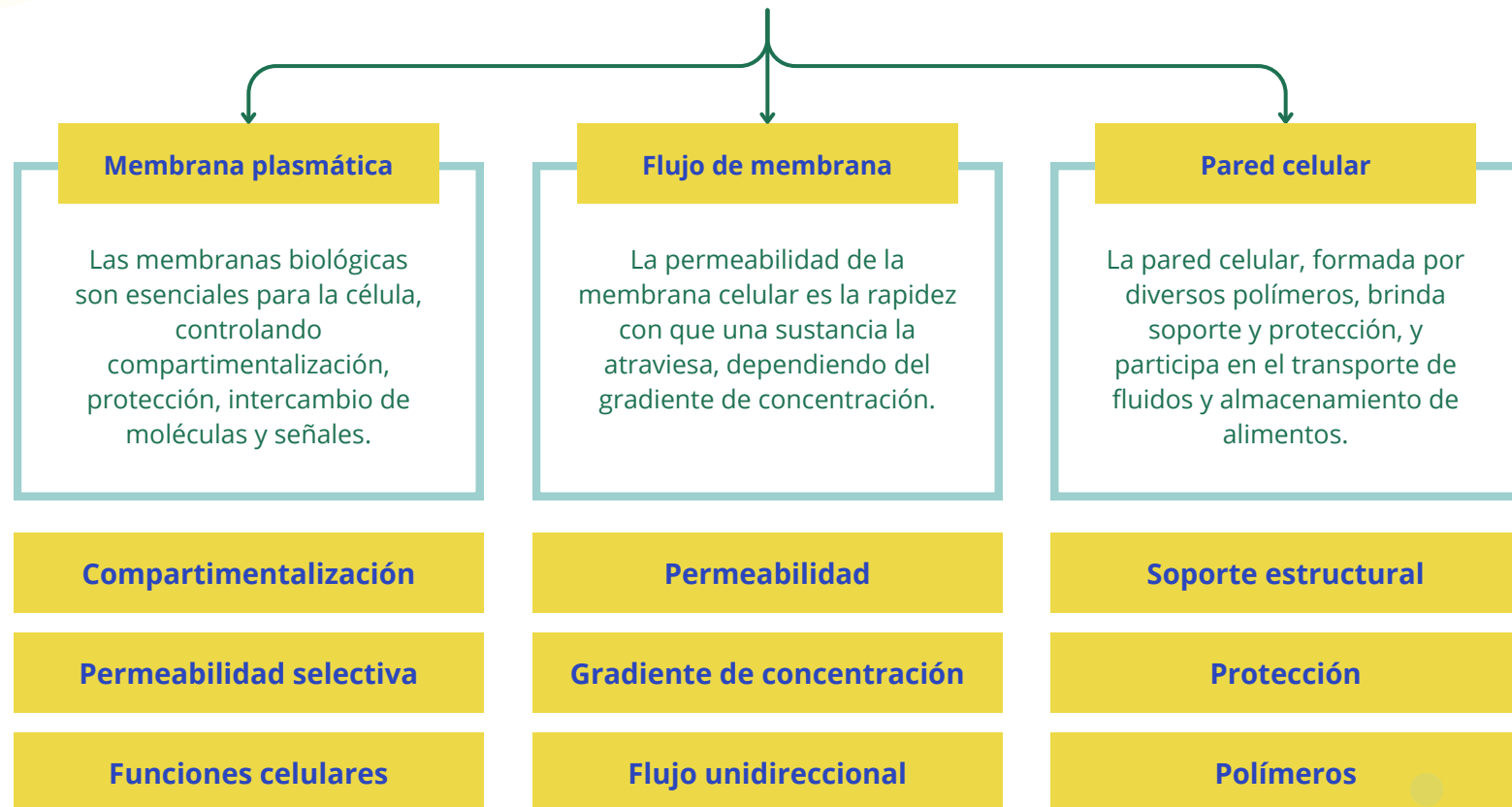

2.2. Organelos involucrados en la secreción, tráfico y localización de proteínas

