



Nombre de alumno: Mariana Aguilar Jiménez

Nombre del profesor: Salomón Vázquez Guillén

Nombre del trabajo: Supernota

Materia: Proyección Profesional

Grado: 8°

Grupo: B

Comitán de Domínguez Chiapas a 09 de marzo 2024

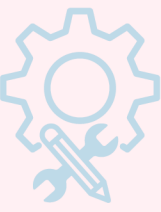

COMPETENCIAS PROFESIONALES



TIPOLOGÍA DE LAS COMPETENCIAS PROFESIONALES

Las competencias van más allá de la mera especialización técnica para incluir dimensiones relacionales y sociopolíticas

GESTIÓN DE LAS COMPETENCIAS PROFESIONALES

Modelo de gestión que permite evaluar las competencias específicas que requiere un puesto de trabajo de la persona que lo ejecuta



COMPETENCIAS ESPECÍFICAS

Son las requeridas para el desempeño de una ocupación en concreto, están relacionadas más con funciones o puestos de trabajo

COMPETENCIAS DE LOGRO

Es perseguir de forma tenaz retos y objetivos, y mantenerlos como referentes permanentemente para encaminar nuestros actos y esfuerzos



COMPETENCIAS DE MOVILIZACIÓN

Es saber involucrar a los demás en un proyecto común asumiendo la responsabilidad de ponerse al frente. Para ello es necesario ser capaz de inspirar valores de acción y anticipar escenarios de desarrollo de la acción de ese grupo

