



**Nombre del alumno: Paola Elizabeth Maldonado Cancino**

**Nombre del profesor: Salomón Vázquez**

**Nombre del trabajo: Competencias Profesionales.**

**Materia: proyección profesional**

**Grado: 8**

**Grupo: "A"**

**Comitán de Domínguez Chiapas, marzo 2025**

# COMPETENCIAS PROFESIONALES.

## TIPOLOGÍA DE LAS COMPETENCIAS PROFESIONALES

### Competencia técnica

Posee competencia técnica aquel que domina como experto las tareas y contenidos de su ámbito de trabajo y los conocimientos y destrezas necesarios para ello.

### Competencia metodológica

Posee competencia metodológica aquel que sabe reaccionar aplicando el procedimiento adecuado a las tareas encomendadas y a las irregularidades que se presenten; que encuentra de forma independiente vías de solución y que transfiere adecuadamente las experiencias adquiridas a otros problemas de trabajo.

### Competencia social

Posee competencia social aquel que sabe colaborar con otras personas de forma comunicativa y constructiva y que muestra un comportamiento orientado al grupo y un entendimiento interpersonal.

### Competencia participativa

Posee competencia participativa aquel que sabe participar en la organización de su puesto de trabajo y también de su entorno de trabajo; es capaz de organizar y decidir y está dispuesto a aceptar responsabilidades.



## GESTIÓN DE LAS COMPETENCIAS PROFESIONALES



**Primera:** Optimizar y aprovechar las competencias existentes que implicaría la adecuación organizativa de las personas a los puestos e incluso, los planes de carrera de acuerdo con dichas competencias.

**Segunda:** Captar nuevas competencias que no se disponen o no interesa desarrollar; en este caso nos estamos refiriendo al reclutamiento o selección.

**Tercera:** Desarrollar y generar competencias no existentes que darían pie a la formación, el entrenamiento y el desarrollo personal.

**Cuarta:** Compensar la adquisición de competencias a través de la evaluación del desempeño y la remuneración. La gestión de competencias está generando en la última década toda una cultura de gestión de los recursos humanos e integrando diversas áreas de gestión.

## COMPETENCIAS ESPECÍFICAS.

Son las requeridas para el desempeño de una ocupación en concreto, están relacionadas más con funciones o puestos de trabajo. Aportan al estudiante o al trabajador los conocimientos, actitudes, habilidades y valores propios de cada profesión y actividad laboral.

Competencias se manifiestan a través de comportamientos en situaciones concretas



## COMPETENCIAS DE LOGRO

**Orientación al resultado:** Es perseguir de forma tenaz retos y objetivos, y mantenerlos como referentes permanentemente para encaminar nuestros actos y esfuerzos.

**Iniciativa:** Es anticiparse y proponer acciones novedosas aunque se carezca de pautas o referencias para actuar, la actitud permanente de actuar cuando se presenta la ocasión sin esperar órdenes o instrucciones.

**Responsabilidad:** Es preocuparse por la viabilidad y el cumplimiento de los compromisos adquiridos, está asociada al compromiso con el que las personas realizan las tareas encomendadas.

**Resolución de problemas:** Es ser resolutivo en la solución de problemas sin dejar de considerar las distintas alternativas posibles. Implica una actitud que nos impela a superar obstáculos y la capacidad para analizar los problemas y tomar decisiones para seguir avanzando.

**Planificación y organización:** Es prever las cosas y gestionar eficazmente los recursos necesarios, especialmente el propio tiempo. Las personas que poseen esta competencia tienen la capacidad de determinar eficazmente las metas y prioridades de sus tareas, proyectos, áreas, estipulando la acción, los plazos y los recursos requeridos.



## COMPETENCIAS DE MOVILIZACIÓN.

**Liderazgo:** Es saber involucrar a los demás en un proyecto común asumiendo la responsabilidad de ponerse al frente. Para ello es necesario ser capaz de inspirar valores de acción y anticipar escenarios de desarrollo de la acción de ese grupo.

**Influencia:** Es la habilidad de convencer (influir) a los demás utilizando argumentos (medios al alcance) adecuados, es decir, producir un impacto o efecto determinado sobre los demás. Implica sentir motivación y gusto por influir.

**Comunicación:** Es transmitir oralmente con efectividad una idea o información a una audiencia. Esta capacidad implica poseer habilidad para captar la atención y dominar el lenguaje verbal y no verbal, para conseguir que los demás comprendan las ideas y conceptos.

**Orientación al servicio al cliente:** Es la capacidad de captar y satisfacer las necesidades de los demás. Supone actuar desde el deseo y el compromiso personal para cumplir con los pedidos, deseos y expectativas de los clientes.

**Resolución de conflictos:** Es ser capaz de desactivar conflictos y mediar entre las partes favoreciendo la comunicación y el respeto mutuo. Supone saber negociar, buscar soluciones compartidas y satisfactorias para las partes enfrentadas.

**Desarrollo de otros:** Es estimular y ayudar a los demás en su mejora haciendo que se valgan por sí mismos, esto conlleva un esfuerzo constante por detectar las necesidades donde pueden mejorar su formación y desarrollo. Implica saber delegar y demostrar confianza en el equipo para que los colaboradores asuman responsabilidades de mayor calado

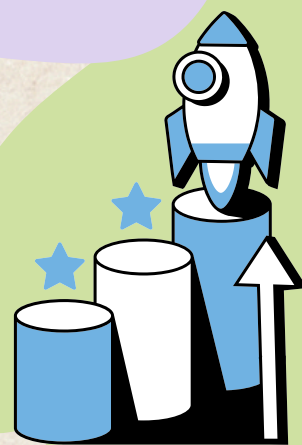

# caso clínico

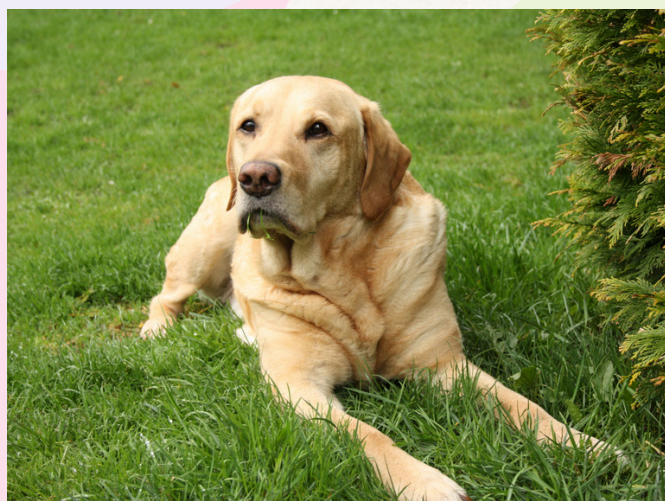

- **Paciente**

um perro macho de 3 años de edad de la raza labrador retriever, llamado máx

- **Historia Clínica**

Máx fue llevado a la clinica Veterinaria por su dueño quien reporto que el perro había estado vomitando y tenía diarrea durante las últimas 24 horas. Además, máx había perdido el apetito y parecía débil y letárgico

- **Examen físico**

Durante el examen físico, se observo que Max tenía:

Temperatura corporal de 39.5°C

Pulso de 140 latidos por minuto

Respiración de 30 respiraciones por minuto

Abdomen tenso y doloroso el tacto

Ligera Deshidratación

- **Pruebas Diagnósticas:**

BH: se encontró una ligera anemia y una elevación de las enzimas hepáticas

coprologia: se encontró una infección por parásitos intestinales

- **Diagnóstico**

Gastroenteritis aguda

- **Tratamiento**

Antibióticos para controlar la infección bacteriana secundaria

Antiparasitario para rehidratar al paciente

Dieta blanda y fácil de digerir para ayudar a la recuperación del tracto gastrointestinal