



**Nombre del alumno: Paola Elizabeth Maldonado Cancino**

**Nombre del profesor: Salomón Vázquez**

**Nombre del trabajo: Imagen y desarrollo de sus componentes**

**Materia: proyección profesional**

**Grado: 8**

**Grupo: "A"**

**Comitán de Domínguez Chiapas, enero 2025**

# IMAGEN Y DESARROLLO DE SUS COMPONENTES

## Concepto de imagen profesional

Se considera imagen profesional a la consciente construcción, estimulación y manejo de una determinada percepción que ciertas personas, públicos o audiencias tendrán sobre una identidad personal específica, en un contexto y tiempo determinados, logrando una relación de beneficio mutuo. Esta identidad personal se proyecta a través de cinco factores: identidad-profesional, actitud, comportamiento, discurso y vestimenta.

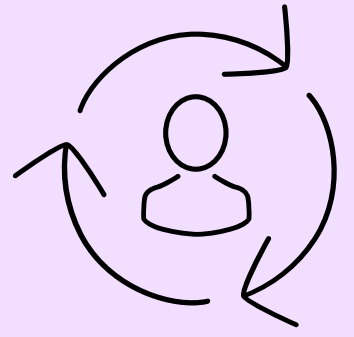

## El valor de tu imagen personal en el ámbito profesional

La imagen personal habla por nosotros y en el ámbito profesional representa una herramienta que puede actuar a tu favor o en tu contra. Cuidar tu branding personal puede ser un valor agregado que contribuirá al logro de tus objetivos. La imagen, además de ser un elemento personal, representa también un factor elemental para el ámbito profesional, pues tu vestimenta hablará por ti y podría contribuir a alcanzar los objetivos propuestos.



## Factores de Proyección de la Identidad Profesional

La diferencia entre la actitud y el comportamiento radica en que el primer factor está más relacionado con la postura corporal y la proyección de la energía (a lo que algunos podrían llamar "vibra"), mientras que el segundo tiene que ver con las decisiones y acciones a seguir en ciertas circunstancias o contextos, además del dominio y efectividad de los protocolos profesionales (saludos, reuniones de trabajo, comidas, presentaciones y demás). Es decir, la actitud va a estar siempre presente (se realice o no algo), mientras que el comportamiento tiene que ver con el dominio de los protocolos sociales, además de que va precedido de una decisión y seguido de una acción.

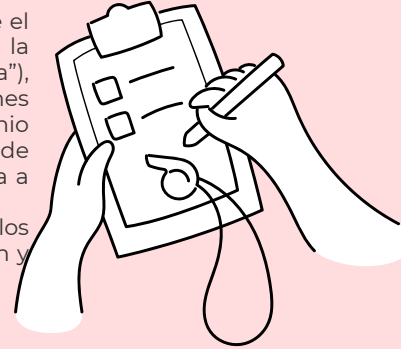

## Una imagen profesional en tiempos de home office

A pesar de que adaptarnos a cambios exige de un proceso natural que conlleva tiempo y esfuerzo, el optimismo resulta clave para superar los retos. Cuando las contingencias se presentan nos obligan a cambiar muchos de nuestros hábitos y rutinas, de manera imprevista, volviendo necesaria una adaptación rápida a las nuevas circunstancias. Tal ha sido el escenario producido por la actual crisis sanitaria relacionada con el Covid-19, que nos impone retos importantes de cara a futuro en sentido amplio.

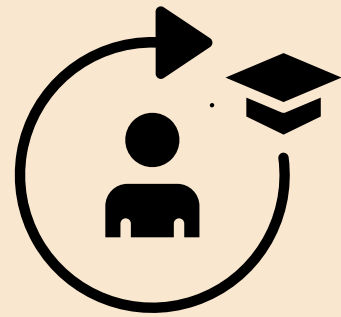

## Buena postura.

La postura es cómo mantiene o sostiene su cuerpo. Hay dos tipos:

- La postura dinámica se refiere a cómo se sostiene al moverse, como cuando está caminando, corriendo o al agacharse para recoger algo.
- La postura estática se refiere a cómo se mantiene cuando no está en movimiento, como cuando está sentado, de pie o durmiendo.

Es importante mantener una buena postura dinámica y estática.

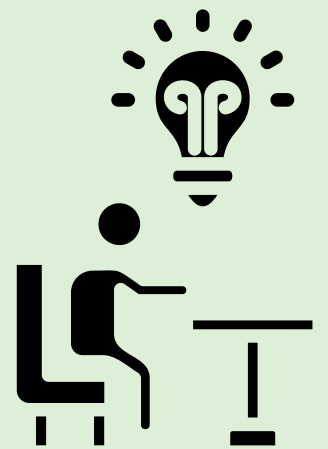

## La imagen corporal.

se inicia con la formación del feto dentro del seno materno. Ya en la infancia, antes de hablar, los niños desarrollan un lenguaje corporal. Éste se relaciona en forma importante con las actitudes mentales básicas. Según Moller y Hegedahl, todo depende de la manera como podamos o queramos ver el mundo que nos rodea, de nuestros puntos de vista en los análisis que realizamos de las realidades propias y de las ajenas: ¿desde qué parte del mundo, desde qué país, desde qué etnia, vemos "lo bueno" y "lo malo", al bueno y al malo, al violentador y al violentado, al invasor y al invadido, tanto en la actualidad como a través de la historia?



## Imagen ideal vs. Imagen proyectada

Podemos definir la imagen personal y profesional como todo aquel proceso de cambio físico-psicológico, que aplicamos en nosotros de manera individual con el objetivo de mostrar a los demás lo que somos en fondo y forma, misma que nos ayudará a generar opiniones favorables cada día más exigente era de la globalización. Un cambio de imagen inicia de dos partes que se consideran fundamentales, y en este sentido, tenemos en un primer momento la imagen interna; que a su vez se subdivide en imagen espiritual e imagen intelectual.

