



Mi Universidad

**NOMBRE DEL DOCENTE: Salomon
Vazquez Guillen**

**NOMBRE DE LA ALUMNA: Andrea
Guadalupe Gómez Moreno**

**NOMBRE DE LA MATERIA: Proyección
profesional**

NOMBRE DEL TRABAJO: Super nota

CUATRIMESTRE: 8

GRUPO: "A"

**COMITÁN DE DOMÍNGUEZ CHIAPAS A 08
DE MARZO DE 2025**

COMPETENCIAS PROFESIONALES

Tipología de las competencias profesionales

Las competencias van más allá de la mera especialización técnica para incluir dimensiones relacionales y sociopolíticas. Esta asunción en la línea de Bunk (1994) nos lleva a considerar una tipología de las competencias profesionales

Competencia técnica: Posee competencia técnica aquel que domina como experto las tareas y contenidos de su ámbito de trabajo

competencia metodológica: Posee competencia metodológica aquel que sabe reaccionar aplicando el procedimiento adecuado a las tareas encomendadas y a las irregularidades que se presenten;

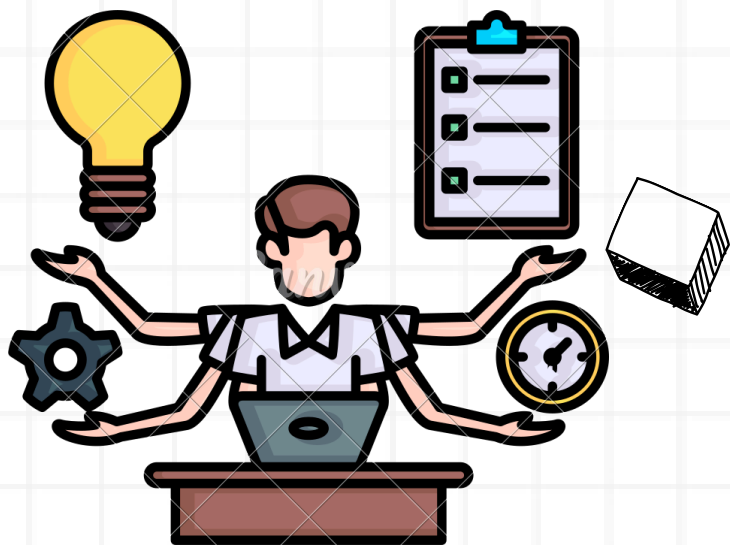

Gestión de las competencias profesionales

La emergencia de la lógica de las competencias en el sector productivo viene motivada por los grandes cambios habidos y sus repercusiones en las actividades profesionales y la organización del trabajo

primera: Optimizar y aprovechar las competencias existentes

segunda: Captar nuevas competencias que no se disponen o no interesa desarrollar

tercera: Desarrollar y generar competencias no existentes que darían pie a la formación



Competencias específicas

Son las requeridas para el desempeño de una ocupación en concreto, están relacionadas más con funciones o puestos de trabajo. Aportan al estudiante o al trabajador los conocimientos, actitudes, habilidades y valores propios de cada profesión y actividad laboral



Competencias de logro

Orientación al resultado: Es perseguir de forma tenaz retos y objetivos, y mantenerlos como referentes permanentemente para encaminar nuestros actos y esfuerzos

Iniciativa: Es anticiparse y proponer acciones novedosas aunque se carezca de pautas o referencias para actuar

Responsabilidad: Es preocuparse por la viabilidad y el cumplimiento de los compromisos adquiridos

Resolución de problemas: Es ser resolutivo en la solución de problemas sin dejar de considerar las distintas alternativas posibles



Competencias de movilización

Liderazgo: Es saber involucrar a los demás en un proyecto común asumiendo la responsabilidad de ponerse al frente

Comunicación: Es transmitir oralmente con efectividad una idea o información a una audiencia

Orientación al servicio al cliente: Es la capacidad de captar y satisfacer las necesidades de los demás

Resolución de conflictos: Es ser capaz de desactivar conflictos y mediar entre las partes favoreciendo la comunicación y el respeto mutuo. Supone saber negociar, buscar soluciones compartidas y satisfactorias para las partes enfrentadas



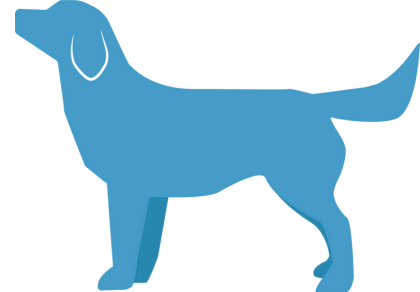

Veterinaria Historia Clínica

Datos del paciente

Nombre:

Especie: Bovino

Raza: Brahman

Peso: 350

Color: amarilla

Edad: 3 años

Datos del dueño

Nombre: Martin Lopez Jimenez

Teléfono: 961 254 6789

Motivo de consulta

Se presento un caso clínico con un aborto espontaneo de aproximadamente 4 meses de gestación, esta no es la primera vez que una vaca del hatu presenta aborto, por lo que se sospecho de una enfermedad viral, se realizo examen fisico en las hembras bovinas y en los sementales, ademas presentaban fiebre, diarrea, los sementales baja calidda de semen y las hembras abortos espontaneo, al final se diagnostico que tiene diarrea viral bovina

Indicación de Tratamiento

No existe un tratamiento especifico, Pero para el ganado que aun no presenta sintomas aplicar electrolitos via oral y antibioticos para reducir la infeccion. Vedevox block vacuna preventiva contra la diarrea viral bovina aplicar al ganado que estuvo en contacto con el ganado infectado para prevenir la enfermedad.

Observaciones: El feto ya estaba infectado y la barrera de la placenta ya estaba atravesada, ademas la vaca presenta lesiones hemorragicas en su vulva.

Recomendaciones: Se recomineda sacrificar al ganado bovino infecatado y vacunar a los gandos que estuvieron en contacto con el ganado infectado,



Consultas y urgencias 24 horas:

963 116 5360

