

SEMINARIO DE TESIS

HUGO
MORA CANO

8 - A



UDS

Mi Universidad

CÓMO SURGEN LAS IDEAS DE INVESTIGACIÓN

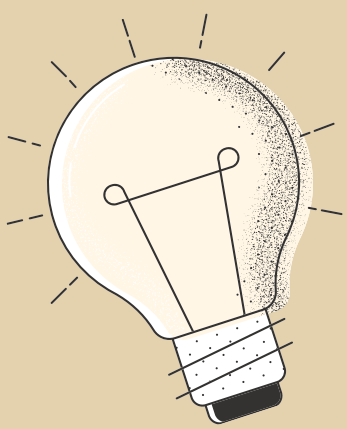

Las ideas para investigar pueden surgir de diferentes contextos, como observar el comportamiento social en lugares públicos (restaurantes, hospitales, universidades), las campañas electorales, o incluso leyendo artículos o viendo películas.

VAGUEDAD DE LAS IDEAS INICIALES

Una expresión es vaga, poco precisa, cuando no delimita bien los límites o fronteras de su significado. La vaguedad es muy frecuente en las voces que pertenecen al lenguaje común, no especializado.

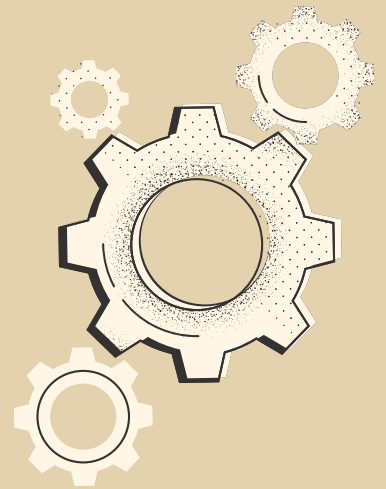

NECESIDAD DE CONOCER LOS ANTECEDENTES

Los antecedentes conectan la introducción con su tema de investigación y aseguran el flujo lógico de las ideas. En consecuencia, ayuda a los lectores a comprender sus razones para realizar el estudio.

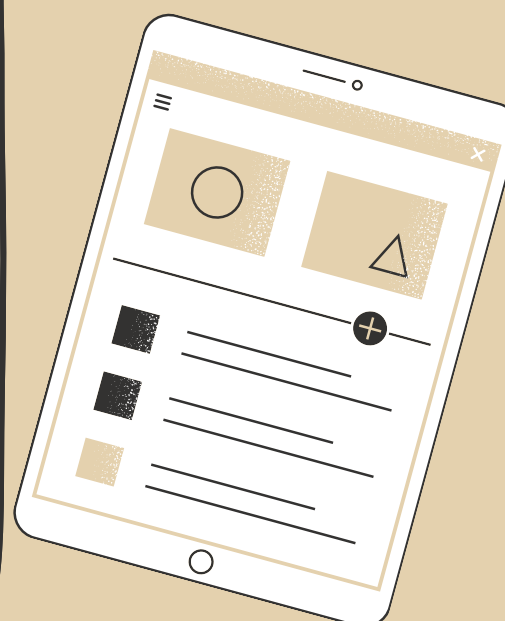

ESTRUCTURAR MÁS FORMALMENTE LA IDEA DE INVESTIGACIÓN



Para estructurar la idea de investigación, se puede seguir el siguiente proceso:

- 1- Identificar un problema
- 2- Seleccionar un tema
- 3- Buscar información sobre investigaciones similares
- 4- Plantear el problema de investigación
- 5- Establecer un plan de trabajo
- 6- Redactar el contenido de la investigación
- 7- Redactar las conclusiones

INVESTIGACIÓN PREVIA DE LOS TEMAS



La investigación previa se caracteriza por ser aquella etapa preprocesal, puesto que no es parte del proceso penal formal que conduce a la sentencia, sino que tiene como finalidad descubrir y manifestar un motivo suficiente para poder abrir el propio proceso penal.



RECOMENDACIONES PARA DESARROLLAR IDEAS Y COMENZAR UNA INVESTIGACIÓN



- Definir un problema de investigación
- Identificar los aspectos del tema que se quiere estudiar
- Seleccionar una línea de investigación
- Revisar la teoría relacionada con la idea
- Buscar trabajos relacionados
- Establecer una hipótesis
- Elegir el diseño más adecuado
- Seleccionar la muestra de sujetos a estudiar
- Recopilar los datos
- Analizar y presentar los resultados