

# Mi Universidad

**Nombre del Alumno: Erika Alexandra Pérez Méndez.**

**Parcial: 1**

**Nombre de la Materia: Patologías y Técnicas Quirúrgicas de Pequeñas Especies.**

**Nombre del Maestro: José Mauricio Padilla Gámez.**

**Nombre de la Licenciatura: Medicina Veterinaria y Zootecnia.**

**Mi Universidad**

**Cuatrimestre: 5**

**SUPER NOTA**

# ENFERMEDADES VIRALES

## Y BACTERIANAS

EN PEQUEÑAS ESPECIES

### PARVOVIRUS

Signos clínicos:

- . Vómitos
- . Fiebre
- . Letargo
- . Debilidad
- . Ataxia
- . Diarrea que puede ser hemorrágica y mal oliente
- . Deshidratación
- . Perdida de peso
- . Problemas cardiacos

Signos clínicos:

### CORONAVIRUS

- . Vómito
- . Fiebre
- . Falta de apetito
- . Diarrea
- . Dolor abdominal
- . Apatía



Signos clínicos:

- . Fiebre
- . Vómito
- . Secreción nasal
- . Letargo
- . Conjuntivitis
- . Tos seca
- . Bronquitis
- . Diarrea
- . Falta de apetito

### DISTEMPER

Signos clínicos:

### LEPTOSPIROSIS

- . Fiebre alta
- . Dolor de cabeza
- . Anorexia
- . Insuficiencia renal aguda
- . Daño hepático
- . Síndrome de Weil
- . Mialgia
- . Artralgia
- . Fatiga
- . Meningitis
- . Escalofríos
- . Uveítis
- . Hemorragias pulmonares



### HEPATITIS

Signos clínicos:

- . Pérdida de apetito
- . Fiebre
- . Diarrea
- . Letargo
- . Dolor abdominal
- . Vómito

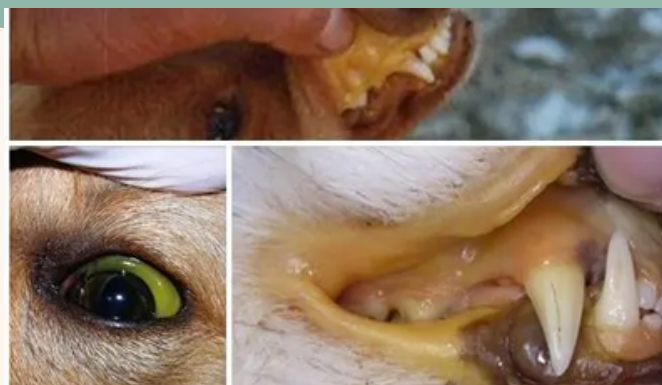

Signos clínicos:

### CRIPTOSPORIDIUM

- . Vomito
- . Fiebre
- . Anorexia
- . Dolor abdominal
- . Deshidratación
- . Letargo
- . Pérdida de peso
- . Diarrea acuosa
- . Debilidad general



### SARCOITIS

Signos clínicos:

- . Anorexia
- . Pérdida de peso
- . Debilidad muscular
- . Disminución del apetito
- . Dolor muscular
- . Problemas respiratorios
- . Diarrea
- . Fatiga
- . Inflamación
- . Parálisis





Signos clínicos:

## GIARDIASIS

- . Vómitos
- . Fiebre
- . Heces blandas con moco
- . Ruidos intestinales
- . Diarrea blanca y acuosa
- . Perdida de peso
- . Deshidratación
- . Pelaje seco o espeso



## BRONQUITIS



Signos clínicos:

- . Tos seca
- . Dificultad para respirar
- . Secreción nasal
- . Pérdida de peso
- . Letargo

## RABIA



Signos clínicos:

- . Temblores
- . Postración
- . Parálisis progresiva
- . Coma
- . Agresividad
- . Salivación excesiva
- . Malestar general
- . Nauseas

## CALICIVIRUS FELINO



Signos clínicos:

- . Estornudos
- . Tos
- . Fiebre
- . Secreción nasal
- . Dificultad para respirar
- . Pérdida de apetito
- . Letargia
- . Gingivitis
- . Halitosis
- . Conjuntivitis
- . Secreción ocular
- . Úlceras en la boca

Signos clínicos:

## RINOTRAQUEITIS FELINA

- . Tos y estornudos
- . Secreción nasal
- . Conjuntivitis
- . Fiebre
- . Deshidratación



## Conclusión:

En el trabajo realizado, las enfermedades virales y bacterianas, tienen un papel muy importante ya que afectan a la salud animal y en algunas ocasiones a las personas. La prevención mediante vacunas y un manejo adecuado de salud, es esencial para mejorar y minimizar estas patologías.

### Trabajos citados

Gomez, J. M. (25). *ENFERMEDADES VIRALES Y BACTERIANAS*.