



Nombre de alumno: Hannia Jolette Velázquez Pérez.

Nombre del profesor: Lorena Guadalupe Solis Meza.

Nombre del trabajo: Super nota.

Materia: PATOLOGIA Y TECNICAS QUIRURGICAS DE BOVINOS .

Grado: Quinto cuatrimestre.

Grupo: B.

Comitán de Domínguez Chiapas a 4 de marzo de 2025

PROLAPSO.

UTERINO Y VAGINAL.

PROLAPSO UTERINO.

Es una patología que consiste en la eversión parcial o total del útero por el cérvix, exteriorizándose por la vulva. Normalmente el mismo tiene lugar a las pocas horas después de concluida la segunda fase del parto (fase expulsiva) aunque puede retrasarse algunos días.

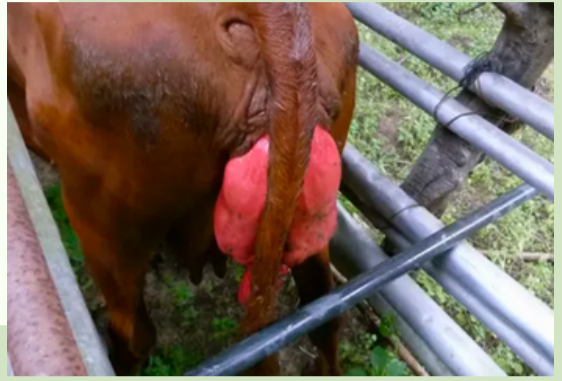

PROLAPSO VAGINAL.

En las etapas tempranas de un prolapso vaginal incipiente, la masa hiperémica solo se verá expuesta cuando la vaca esté en recumbencia, y retorna hacia adelante y nuevamente adentro de la vaca cuando ésta se para. La exposición de la mucosa al aire progresivamente lleva a resequeidad, irritación, edematización, inflamación, dolor, tenesmo, ocasionando que la masa prolapsada se agrande hasta el punto que no puede retorna.

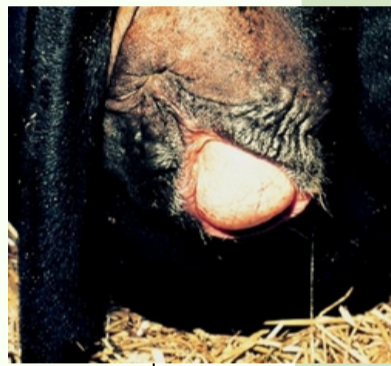

FACTORES PREDISPONENTES.

- Edad: Es más frecuente en hembras maduras, especialmente al final de la gestación.
- Genética: Existe predisposición racial en algunas razas, como las Hereford y las Brahman.
- Obesidad: El exceso de grasa perivaginal puede ser un factor predisponente.
- Establecimiento: Los animales estabulados tienen mayor riesgo de prolapso cervicalvaginal.
- Pastoreo: El pastoreo en campos con ondulaciones pronunciadas o en pastos estrogénicos puede ser un factor predisponente.
- Alimentación: Una alimentación unilateral con trastornos metabólicos puede ser un factor predisponente.
- Trastornos anatómicos: La presencia de la cabeza o pies del ternero en el canal pélvico puede ser un factor predisponente.
- Procesos endocrinos: Los procesos endocrinos durante las últimas etapas de la gestación pueden ser un factor predisponente.



SINTOMAS.

- La masa hiperémica que se ve cuando la vaca está en decúbito
- La masa prolapsada se agranda hasta el punto que no puede retornar nuevamente
- La vejiga urinaria o las asas del intestino pueden estar dentro de la vagina prolapsada
- Hipertermia.
- Inapetencia.

TRATAMIENTO.

- Reducir, para lo cual muchas veces basta con presionar la parte prolapsada, suturar la vulva y observar al animal.
- Aplicar tratamientos quirúrgicos que garanticen la posición del útero en su cavidad normal.
- La sutura de Bühner es uno de los tratamientos quirúrgicos más utilizados.

