



Nombre del alumno: Marcos de Jesús Ruiz Cancino

Nombre del docente: Lorena Guadalupe Solís Meza

Trabajo: Súper Nota

Materia: CX y Patologías en bovinos

Grado y Grupo: 5B



PROLAPSO VAGINAL Y DEL ÚTERO

¿ QUE ES?

El prolapso vaginal y de útero es la protrusión o salida del útero o de la vagina a través de la vulva, debido a la debilidad o rotura de los tejidos de soporte.

FACTORES PREDISPONENTES:

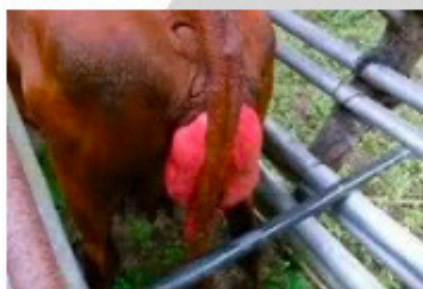

1. Parto difícil: Un parto prolongado o complicado puede causar daño a los tejidos de soporte.
2. Edad: Las vacas y novillas mayores son más propensas a sufrir prolapso.
3. Raza: Algunas razas, como la Holstein, son más propensas a sufrir prolapso.
4. Nutrición: Una dieta deficiente en nutrientes esenciales puede contribuir a la debilidad de los tejidos de soporte.
5. Estrés: El estrés puede debilitar los tejidos de soporte y aumentar el riesgo de prolapso.

SÍNTOMAS:

1. Protrusión del útero o vagina: La protrusión del útero o vagina a través de la vulva es el síntoma más común.
2. Sangrado: Puede haber sangrado vaginal o uterino.
3. Dolor: La vaca o novilla puede mostrar signos de dolor o incomodidad.
4. Infección: La protrusión del útero o vagina puede aumentar el riesgo de infección.

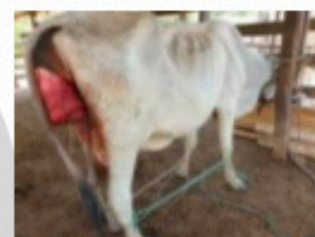

TRATAMIENTO:

1. Reducción manual: El veterinario puede intentar reducir manualmente el prolapso.
2. Cirugía: La cirugía puede ser necesaria para reparar los tejidos de soporte y reducir el prolapso.
3. Tratamiento de apoyo: El tratamiento de apoyo puede incluir antibióticos, analgésicos y fluidoterapia.
4. Manejo de la reproducción: El manejo de la reproducción puede incluir la selección de razas y la gestión de la salud reproductiva.

BIBLIOGRAFÍA:

<https://www.msdsvetmanual.com/es/sistema-reproductivo/prolapso-uterino-y-eversión-uterina/prolapso-uterino-y-eversión-uterina-en-animales>