



Nombre del Alumno: Francisco Manuel Gomez Guillen

Nombre de la Materia: Patologia y tecnica quirúrgicas en Bovinos

Nombre del profesor: Solis Meza Lorena Guadalupe

Cuatrimestre: 5to grupo: B

Fecha de elaboración: 07 de marzo del 2025

PROLAPSO VAGINAL Y DE ÚTERO

VAGINA

El prolapso vaginal en bovinos es una afección que se caracteriza por la salida de la vagina hacia el exterior de la vulva.

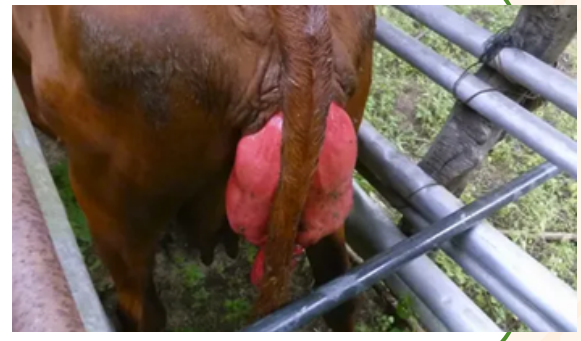

FACTORES



- Problemas endócrinos de los estrógenos
- Alimentación
- Hereditarios en ciertas razas cárnicas
- Incremento de la presión intraabdominal por el peso del útero
- Exceso de grasa perivaginal
- Presencia de la cabeza o pies del ternero en el canal pélvico

TRATAMIENTO

- Anestesia epidural
- Lavado de los tejidos afectados
- Vaciado de la vejiga si es necesario
- Inserción de una sutura de Buhner para proporcionar soporte
- Fijación permanente de la vagina con la técnica del botón de Johnson
- Retención de la vagina prolapsada con asas de sutura



ÚTERO

El prolapso uterino es una enfermedad que se caracteriza por la eversión del útero hacia el exterior, a través de la vulva.



FACTORES

- El feto es de gran tamaño
- La extracción del feto fue forzada
- La edad de la vaca
- Predisposición hereditaria



TRATAMIENTO



1. Retirar la placenta, si aún está adherida
2. Limpiar la superficie endometrial
3. Reparar cualquier laceración
4. Reposicionar el útero a la cavidad
5. Amputar el útero si la vida del animal está comprometida

Bibliografía:

Roberts, J. N. (s/f). Prolapso uterino y eversión uterina en animales. Manual de veterinaria de MSD. Recuperado el 5 de marzo de 2025, de <https://www.msdrvvetmanual.com/es/sistema-reproductivo/prolapso-uterino-y-eversi%C3%B3n-uterina/prolapso-uterino-y-eversi%C3%B3n-uterina-en-animales>