



Nombre de alumno: Hannia Jollette Velázquez Pérez.

Nombre del profesor: Lorena Guadalupe Solis Meza.

Nombre del trabajo: Mapa conceptual.

Materia: PATOLOGIA Y TECNICAS QUIRURGICAS DE BOVINOS .

Grado: Quinto cuatrimestre.

Grupo: B.

Comitán de Domínguez Chiapas a 10 de febrero de 2025

Mastitis.

¿Qué es?

Es. Una reacción inflamatoria de origen infeccioso, traumático o tóxico del tejido de la glándula mamaria.



Etiología.

Son. Bacterias (Estafilococos, Estreptococos, Coliformes) pero también pueden ocasionar problemas Mycoplasma hongos y levaduras.

Signos.

Dependiendo de la clasificación.

- La.
 - Mastitis subclínica. La.
 - Leche tiene apariencia normal y no hay signos visibles de inflamación.
 - Mastitis clínica. Hay.
 - Fiebre, letargo, enrojecimiento, hinchazón, dolor) que provocan cambios químicos, físicos en la leche (desde ligeros grumos en la leche hasta coágulos).
 - Mastitis aguda. Se.
 - Presenta fiebre, letargo, pérdida de apetito) son graves y la glándula está inflamada, edematosa.
 - Secreciones contienen coágulos o grumos, y pueden ser acuosas, serosas o purulentas.
 - Mastitis aguda gangrenosa. Hay.
 - Pérdida de apetito, deshidratación, letargo, fiebre e indicios de toxemia, a veces provoca la muerte.
 - La glándula está enrojecida, hinchada y caliente. A las pocas horas, el pezón se enfría y las secreciones se vuelven acuosas y sanguinolentas. Finalmente, se produce una necrosis.

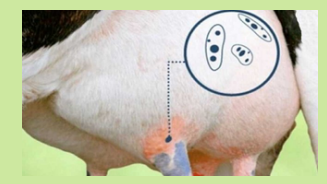

Diagnostico.

Se. Utilizan pruebas de cultivo o california.

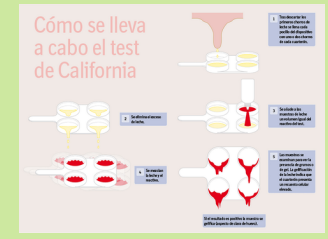

Tratamiento.

- Administración antibióticos intramamarios específicos después de desinfectar los pezones.
- Administrar antibióticos por vía parenteral en función del caso (de acuerdo con la decisión del veterinario). Amoxicilina-clavulánico, Cefalexina, Dicloxacilina, Clindamicina, Trimetoprima-sulfametoxazol.

