



UNIVERSIDAD DEL SURESTE

PATOLOGIA Y TECNICAS
QUIRÚRGICAS EN EQUINOS
U3

5to B

Docente: LORENA GUADALUPE
SOLÍS MEZA

MARIA JOSÉ AGUIRRE ALBORES

Sarcoide Equino

El sarcoide equino es un tumor de la piel que se presenta en caballos, asnos y mulas. Es el tumor de piel más frecuente en estos animales

Se caracteriza por la formación de granulomas en diferentes partes del cuerpo, incluyendo la piel, los ojos, los pulmones y los ganglios linfáticos.

Causas y factores de riesgo

1. Genética: Algunas razas de caballos pueden ser más propensas a desarrollar la enfermedad.
2. Infecciones: Algunas infecciones, como la tuberculosis, pueden desencadenar la enfermedad.
3. Alergias: Las alergias a ciertos alimentos o sustancias pueden contribuir al desarrollo de la enfermedad.



Sintomas

1. Nódulos o bultos: En la piel, especialmente en la cara, el cuello y las patas.
2. Dolor y sensibilidad: En las áreas afectadas.
3. Fiebre: En algunos casos.
4. Pérdida de peso: Debido a la falta de apetito o la dificultad para comer.
5. Problemas respiratorios: En casos avanzados.

Diagnostico

1. Examen físico: Para detectar nódulos o bultos en la piel.
2. Análisis de sangre: Para detectar anomalías en los niveles de proteínas y células sanguíneas.
3. Biopsia: Para examinar tejido afectado y confirmar la presencia de granulomas.
4. Imágenes: Como radiografías o ecografías, para evaluar la extensión de la enfermedad.

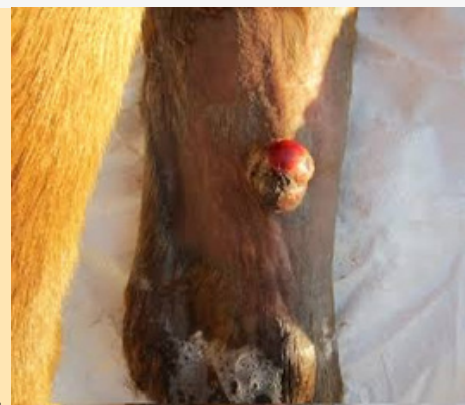

Tx

1. Corticosteroides: Para reducir la inflamación y el dolor.
2. Inmunosupresores: Para reducir la respuesta inmune y prevenir la formación de nuevos granulomas.
3. Antibióticos: Para tratar infecciones secundarias.
4. Cirugía: Para remover nódulos o bultos en la piel.