



NOMBRE DEL ALUMNO:

Christian Alexis Santiago Gonzalez

NOMBRE DEL DOCENTE:

LORENA GUADALUPE SOLIS MEZA

MATERIA:

INTRODUCCION A LA CURUGIA, PATOLOGIA Y  
TECNICAS QUIRURGICAS DE EQUINOS.

NOMBRE DEL TRABAJO:

SUPERNOTA

GRADO Y GRUPO:

5° B

FECHA:

04/03/2025

# SARCOIDE EQUINO



1

## ¿Que es?

- Tumor cutáneo benigno pero agresivo.
- Afecta la piel de caballos, mulas y burros.
- Relacionado con el papilomavirus bovino (BPV-1 y BPV-2).



## Tipos de sarcoide

2

- Oculito: Placas planas, sin pelo.
- Verrucoso: Superficie áspera, similar a verrugas.
- Nodular: Bultos firmes bajo la piel.
- Fibroblástico: Ulcerado y agresivo.
- Mixto: Combinación de varios tipos.
- Malevolente: Raro, pero muy invasivo.



## ⚠️ causas y Factores de Riesgo

3

- Infección por BPV.
- Heridas previas o zonas de fricción.
- Predisposición genética.



## 📍 Zonas Comunes Afectadas

4

- Cara y orejas.
- Pecho y abdomen.
- Extremidades y genitales.

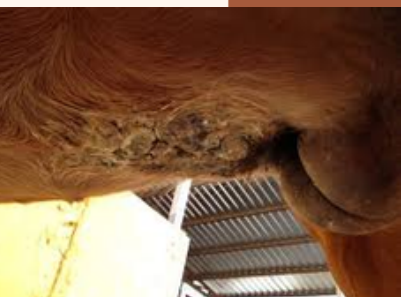

5

## 💊 Opciones de Tratamiento

- Quirúrgico: Extirpación con láser o bisturí.
- Crioterapia: Congelación del tumor.
- Electroquimioterapia: Combina electricidad y fármacos.
- Inmunoterapia: Vacunas para estimular la respuesta inmune.
- Terapia tópica: Cremas con citotóxicos.



6

## 🐎 Prevención y Cuidados

- Evitar insectos transmisores. No traumatizar los sarcoides.
- Revisiones veterinarias periódicas.

