



NOMBRE DEL ALUMNO: NERI RAMÍREZ ÁLVAREZ

NOMBRE DEL TEMA: SARCOIDE EQUINO

PARCIAL: 3

NOMBRE DE LA MATERIA: PATOLOGIA Y TECNICAS QUIRURGICAS DE EQUINOS

NOMBRE DEL PROFESOR: SOLIS MEZA LORENA GUADALUPE

NOMBRE DE LA LICENCIATURA: MEDICINA VETERINARIA Y ZOOTECNIA

CUATRIMESTRE: 5

# SARCOIDE EQUINO

## SARCOIDE EQUINO

El sarcoide equino es un tumor de la piel que afecta a caballos, asnos y mulas. Es el tumor cutáneo más frecuente en los equinos.



### Características

- Es una neoplasia de tejido fibroso que se origina en fibroblastos
- No es metastásico, pero es localmente invasivo y agresivo
- Puede aparecer en diferentes partes del cuerpo, como las extremidades, el pecho, el abdomen, los flancos, el prepucio y la cara
- Puede ser de diferentes tipos: oculto, verrucoso, nodular y fibroblástico

### Causas

- Está asociado con la infección por el virus del papiloma bovino, principalmente los tipos 1 y 2
- También puede haber una predisposición genética asociada con los antígenos de leucocitos equinos

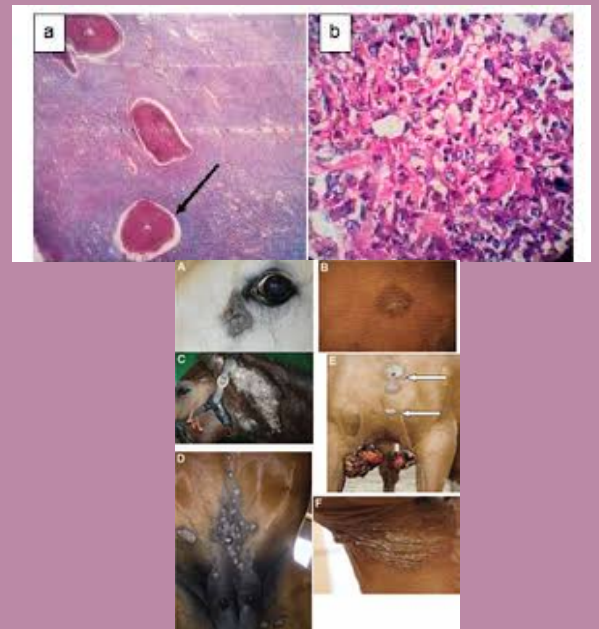

### Tratamiento

- Existen varios tratamientos diferentes para el manejo del sarcoide equino
  - Ningún tratamiento es universalmente exitoso
  - Los sarcoides tienden a recurrir con independencia del tratamiento elegido
  - Los sarcoides equinos se pueden tratar con cirugía, radioterapia, quimioterapia, crioterapia, ozonoterapia, inmunoterapia y pomadas.
- Pomadas
- Se pueden aplicar pomadas agresivas como clorato de zinc, imiquimod o aciclovir.



### Prevención del sarcoide equino

- Mantener los establos libres de moscas y tabánidos.
- Descartar de la reproducción a aquellos animales que sean portadores.



UDS. 2023. ANTOLOGÍA DE INTRODUCCIÓN A LA CIRUGÍA, PATOLOGÍA Y TÉCNICAS QUIRÚRGICAS DE EQUINOS..PDF.  
S.W.HTTPS://PLATAFORMAEDUCATIVAUDS.COM.MX/ASSETS/DOCS/LIBRO/LMV/B18BFB18E930D005FAA6C30E9EE6842A-  
LC-LMV501-  
%20INTRODUCCION%20A%20LA%20CIRUGIA,%20PATOLOGIA%20Y%20TECNICAS%20QUIRURGICAS%20DE%20EQUINOS.P  
DF