



**Nombre de alumno: Sebastián Urbina
Sánchez**

**Nombre del profesor: Lorena Guadalupe Solís
Meza**

Nombre del trabajo: Super nota.

Materia: Equinos.

Grado: 5.

Grupo: B.

Comitán de Domínguez Chiapas a 4 de Marzo de 2025.



SARCOIDE EQUINO.



Los sarcoides son tumores cutaneos mas comunes en equidos menores de 4 años; afectan a ambos sexos y constituyen del 35% al 90% de las neoplasmas mas comunes de los equinos.

AGENTE ETIOLOGICO.

Principalmente causada por el virus del papiloma bovino.

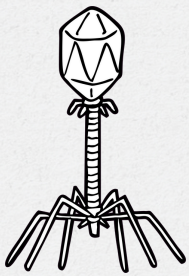

TX

- Corticosteroides sistémicos.
- Cirugia.
- Radiacion.
- Antivirales

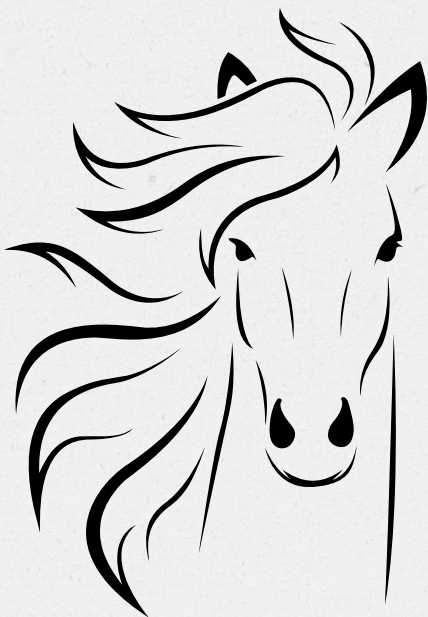

SIGNOS CLINICOS.

- Perdida de peso.
- Letargo.
- Alopecia.
- Lesiones con escamas y costras.
- Posible afectación de órganos internos (en casos sistémicos).

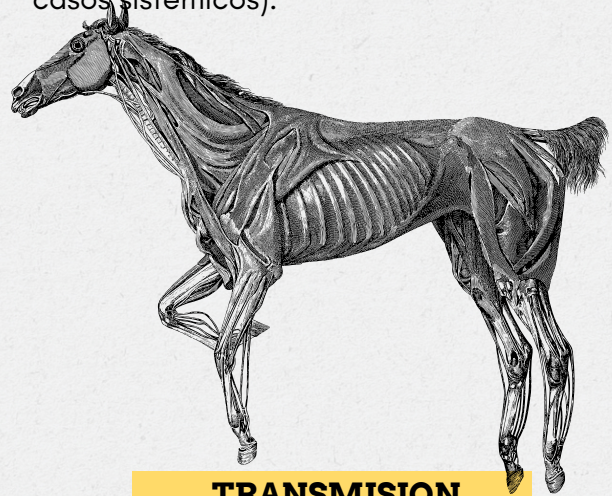

TRANSMISION

Enfermedad inmunomediada y puede estar relacionada con:

- Factores ambientales (alérgenos, toxinas, polen, polvo).
- Respuestas inmunológicas anormales a infecciones previas (virales, bacterianas o micóticas).
- Factores genéticos que predisponen a una respuesta inflamatoria exagerada.

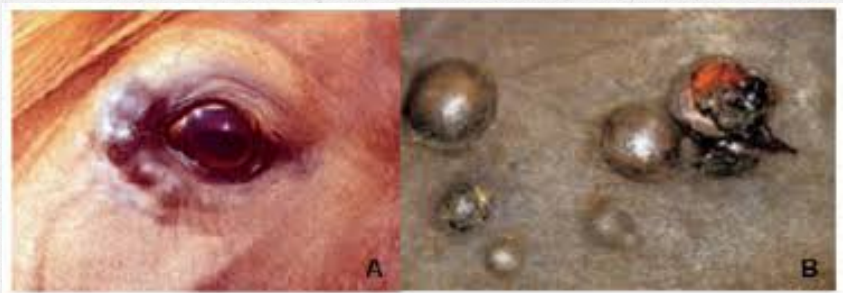

Bibliografía

UDS. (2023). Antología.