



Nombre de la alumna:
JIMENA MIRANDA VALDEZ.

Nombre del maestra:
GONZALO RODRIGUEZ RODRIGUEZ.

Materia: PATOLOGIA Y TECNICAS
QUIRURGICAS DE PORCINOS.
Cuatrimestre y grupo: "5; A".

Universidad: "UDS, universidad del
sureste".

PATOLOGÍAS EN CERDOS....

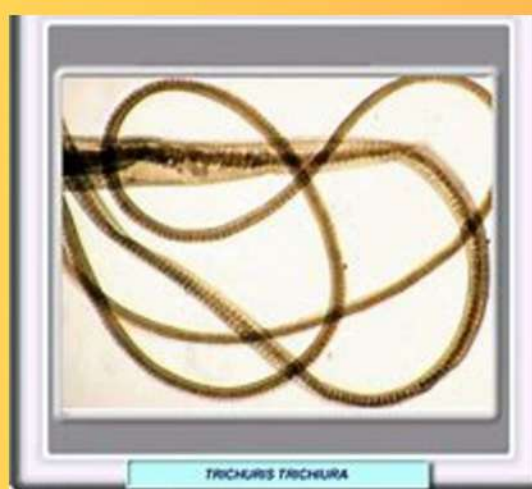

Trichostrongilosis (*Trichostrongylus* spp.)...

- Ciclo: Larvas en pasto o agua
Ingestión Maduración en estómago/intestino.
- Síntomas: Diarrea, pérdida de peso, debilidad.
- Tratamiento:
Ivermectina (200 µg/kg).
Levamisol (8 mg/kg).
Albendazol (10 mg/kg).

Ascariasis (*Ascaris suum*)...

- Ciclo: Huevos en heces Ingestión
Migración pulmonar Regreso al intestino.
- Síntomas: Tos, retraso en el crecimiento, obstrucción intestinal.
- Tratamiento:
Fenbendazol (5 mg/kg por 3 días).
Albendazol (10 mg/kg).
Ivermectina (200 µg/kg).



Metastrongilosis (*Metastrongylus* spp.)...

- Ciclo: Huevos en heces Lombrices infectadas
Ingestión por el cerdo Pulmones.
- Síntomas: Tos crónica, dificultad respiratoria, retraso en el crecimiento.
- Tratamiento:
Levamisol (8 mg/kg).
Ivermectina (300 µg/kg).

Estrongilosis renal (*Stephanurus dentatus*)...

- Ciclo: Larvas en agua/suelo
Ingestión o penetración cutánea
Hígado Riñones.
- Síntomas: Dificultad para orinar, pérdida de peso, abscesos hepáticos.
- Tratamiento:
Levamisol: 8 mg/kg SC o IM, repetir a los 14 días si es necesario.
Doramectina: 0.3 mg/kg SC, una sola dosis.

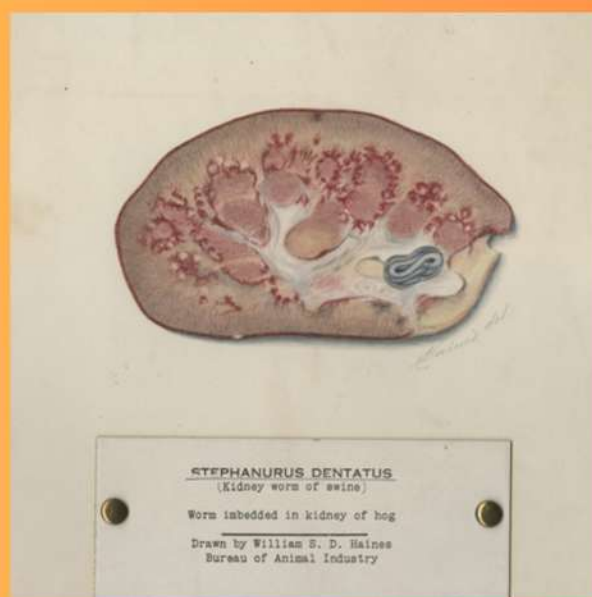

Cisticercosis (*Taenia solium*)

- Ciclo: Huevos en heces humanas
Ingestión por cerdos Quistes en músculos.
- Síntomas: Generalmente asintomática, afecta la calidad de la carne.
- Tratamiento
- No hay tratamiento efectivo, pero Praziquantel (50 mg/kg oral) o Albendazol (15 mg/kg/día por 7 días) pueden reducir la carga parasitaria.