



Mi Universidad

Ensayo

Nombre del Alumno: Osvaldo López Velasco

Nombre del tema: Hoja de calculo

Parcial:1

Nombre de la Materia: Computación 11

Nombre del profesor: Irecta Najera Aldo

Nombre de la Licenciatura: Medicina veterinaria y zootecnia

Cuatrimestre:2

HOJA DE CÁLCULO

?

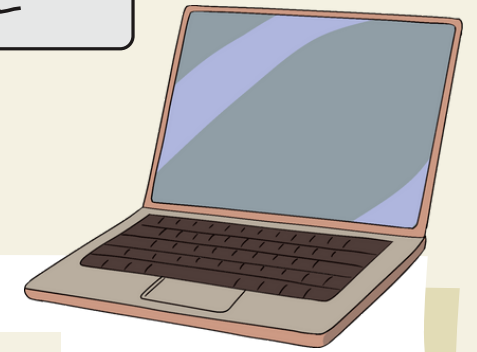
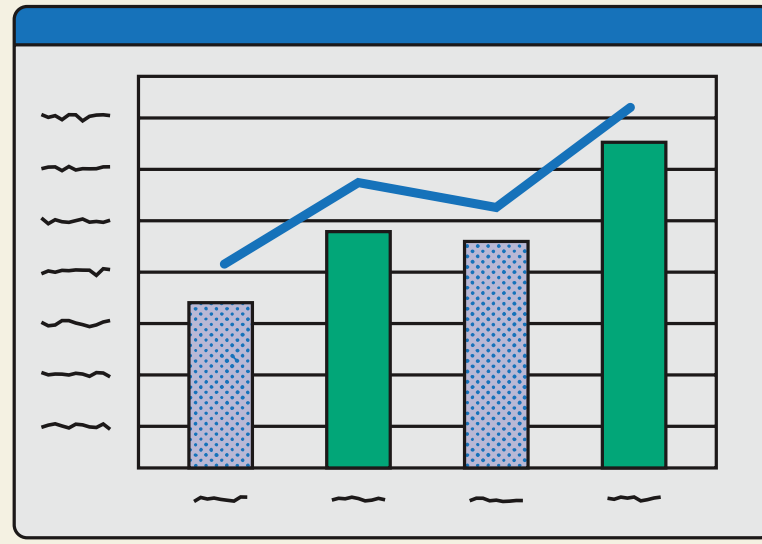

XLS

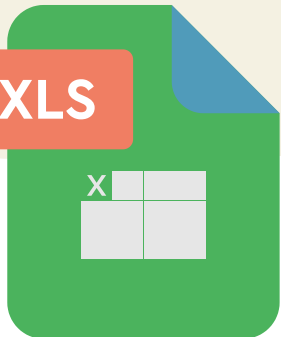

QUE ES

Una hoja de cálculo es una herramienta muy útil para las personas que trabajan con números y necesitan realizar cálculos con ellos. Una hoja de cálculo es un programa que permite organizar, analizar y manipular datos en filas y columnas. Se utilizan para realizar cálculos, crear gráficos y organizar datos.

QUE ES

Ella permite trabajar con una gran calidad de números y lleva incorporado una serie de fundamentos capaces de realizar cálculos matemáticos, estadísticos, técnicos y financieros. La hoja de cálculo es una herramienta muy importante para la toma de decisiones.

X

Number of days	Interest	Interest Earned	Total	Change
0	0.00%	\$0.00	\$140.00	
30	0.83%	1.1873	-0.0025	-0.21%
4	0.11%			
30	0.83%	30.780	+0.060	+0.20%
41	1.14%			
3	0.08%			
0	0.00%	108.83	+0.37	+0.34%
0	0.00%			
0	0.00%	0.7687	-0.0024	-0.31%
33	0.92%			
0	0.00%	1.3887	-0.0006	-0.05%
28	0.78%			
0	0.00%	1.2671	+0.0037	+0.30%
34	0.86%			
30	0.83%	36.545	-0.006	-0.02%
35	0.86%			
0	0.00%			

XLS



CUÁLES SON SUS ELEMENTOS

La estructura principal que utiliza este software para almacenar y organizar la información de una área de trabajo en forma de matriz. Como si fuera una hoja de papel cuadriculado, por número determinado por filas y columnas, es lo que se llama hojas de cálculo. Los elementos básicos son hojas y libros.

CUANDO SE DESARROLLO

El concepto de hoja de cálculo electrónica se desarrolló en la década de 1960. Sin embargo, la primera hoja de cálculo popular se creó en 1979.

