



Mi Universidad

Nombre del Alumno: Jesús Antonio Gutierrez Avadia

Nombre del tema: Excel

Parcial: 1

Nombre de la Materia: Computación 2

Nombre del profesor: Aldo Irecta Nájera

Nombre de la Licenciatura: Medicina Veterinaria y Zootecnia

Cuatrimestre: 2

excel



que es una hoja de calculo

Una hoja de cálculo de Excel es una herramienta poderosa que te permite organizar, analizar y manipular datos de manera eficiente. Es parte del software Microsoft Excel, que es ampliamente utilizado en oficinas, escuelas y hogares para diversas tareas relacionadas con datos.

cuales son los elementos

Una hoja de cálculo de Excel tiene varios elementos clave que te permiten organizar y analizar datos de manera eficiente: celdas, filas y columnas, rangos, formulas y funciones, gráficos, tablas, tablas dinámicas, filtros, barras de formulas, hojas

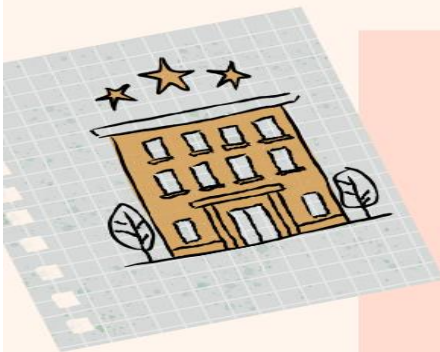
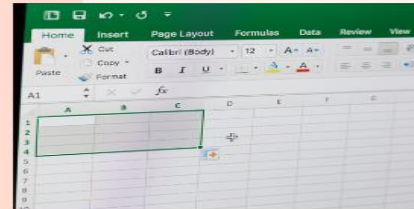

cuando se desarrollo

Microsoft Excel se lanzó por primera vez en 1985 para la plataforma Macintosh. Posteriormente, en 1987, se lanzó una versión para Windows. Desde entonces, Excel ha evolucionado significativamente, incorporando nuevas funciones y características que lo han convertido en una herramienta esencial para la gestión y análisis de datos en todo el mundo.