



ALUMANA: Suleyma Moreno Moreno

PROFESOR: Aldo Irecta Nájera

MATERIA: Computación II

GRADO Y GRUPO: 2ª

LICENCIATURA: Medicina Veterinaria Y Zootecnia

Fecha:23/1/25

## ¿Qué es una hoja de cálculo?

Es un programa para manipulación de datos dispuestos en Forma de tablas, con la finalidad de efectuar operaciones con Formulas y funciones es un documento compuesto por filas y Columnas en una tabla.

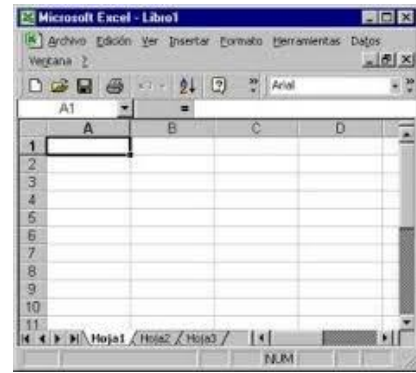

## ¿Cuales son los elementos?

Las celdas, las filas, las columnas, los encabezados de filas, la barra de fórmulas, el menú y barras de herramientas; y las hojas de cálculo múltiples.

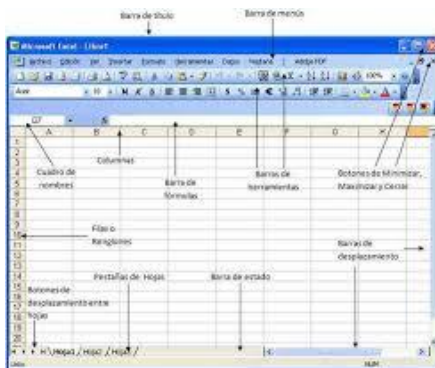

## ¿Cuándo se desarrolló la hoja de cálculo?

Se remonta en la década de 1960, cuando Los científicos de la computación y los matemáticos Comenzaron a desarrollar aplicaciones para Realizar cálculos numéricos en las primeras Computadoras.

ITEM	NO.	UNIT	COST
MUCK RAKE	43	16	556.88
BUZZ CUT	150	7	1051.25
TOE TONER	2500	4.90	12487.50
EYE SNUFF	2	9.99	19.98
SUBTOTAL			13155.61
9.75% TAX			1282.55
TOTAL			14438.16

