



NOMBRE DEL ALUMNO: ADRIAN ALESSANDRO PEREZ
AGUILAR

NOMBRE DEL TEMA : ZOOTECNIA

NOMBRE DE LA MATERIA: ETOLOGIA

NOMBRE DEL PROFESOR: GONZALO RODRIGUEZ
RODRIGUEZ

NOMBRE DE LA LICENCIATURA: LICENCIATURA EN
MEDICINA VETERINARIA Y ZOOTECNIA
CUATRIMESTRE:2

4.1. MANEJO Y SUJECION
EL MANEJO Y SUJECION DE LOS ANIMALES SON TECNICAS
ESENCIALES PARA GARANTIZAR SU BIENESTAR,
MINIMIZAR EL ESTRÉS Y EVITAR LESIONES TANTO PARA
LOS ANIMALES COMO PARA LAS PERSONAS.
OBJETIVOS DEL MANEJO:
FACILITAR PROCEDIMIENTOS VETERINARIOS, COMO
VACUNACIONES, EXTRACCIONES DE SANGRE O
TRATAMIENTOS MÉDICOS.
CONTROLAR ANIMALES AGRESIVOS O ASUSTADOS.
GARANTIZAR LA SEGURIDAD DURANTE EL TRANSPORTE O
TRABAJOS DE CAMPO.



PRINCIPIOS CLAVE:
CONTROL Y CALMA: MANTENER AL ANIMAL EN
UN AMBIENTE TRANQUILO.
CONOCIMIENTO DEL COMPORTAMIENTO
ANIMAL: CADA ESPECIE TIENE REACCIONES
DISTINTAS AL ESTRÉS.
EVITAR EL MALTRATO: USAR MÉTODOS
ADECUADOS PARA EVITAR DAÑO FÍSICO O
EMOCIONAL.

¡GRACIAS POR ELEGIRNOS!

4.2. SUJECION PARA ANIMALES DOMESTICOS
LA SUJECION DE ANIMALES DOMESTICOS (COMO PERROS,
GATOS, CONEJOS) REQUIERE DE TECNICAS ESPECIFICAS
SEGUN LA ESPECIE, TAMAÑO Y TEMPERAMENTO DEL
ANIMAL.

- PERROS:
 - USO DE CORREAS, BOZALES O COLLARES.
 - POSICION DECUBITO LATERAL O ESTERNAL PARA PROCEDIMIENTOS MEDICOS.
 - IMPORTANCIA DE CALMAR AL ANIMAL MEDIANTE CARICIAS Y UN TONO DE VOZ SUAVE



- GATOS:
 - USO DE TOALLAS O MANTAS PARA ENVOLVERLOS ("BURRITO DE GATO").
 - JAULAS ESPECIFICAS PARA TRANSPORTE SEGURO.
 - MINIMIZAR SONIDOS FUERTES Y MOVIMIENTOS BRUSCOS.
 - PEQUEÑOS MAMIFEROS (CONEJOS, COBAYAS):
 - SUJETARLOS SIEMPRE CON AMBAS MANOS PARA EVITAR LESIONES EN COLUMNA.
 - COLOCAR UNA MANO DEBAJO DEL PECHO Y LA OTRA SOPORTANDO LAS EXTREMIDADES TRASERAS.



¡GRACIAS POR ELEGIRNOS!



4.3. MEDIOS DE SUJECCIÓN, FÍSICOS Y QUÍMICOS

- MEDIOS FÍSICOS:
 - HERRAMIENTAS COMO BOZALES, JAULAS, CABESTROS, PINZAS PARA CERDO Y LAZOS.
 - USO DE CORRALES O BRETES EN ANIMALES DE GRANJA (VACAS, CABALLOS).
 - MÉTODOS MANUALES ADAPTADOS AL TAMAÑO Y FUERZA DEL ANIMAL.
- MEDIOS QUÍMICOS:
 - ADMINISTRACIÓN DE SEDANTES O TRANQUILIZANTES (EJ. XILAZINA, ACEPROMACINA) BAJO SUPERVISIÓN VETERINARIA.
 - INDICADOS PARA ANIMALES AGRESIVOS, PROCEDIMIENTOS LARGOS O TRANSPORTE.
 - PRECAUCIÓN: MONITOREO CONSTANTE PARA EVITAR SOBREDOSIS O EFECTOS SECUNDARIOS.



¡GRACIAS POR ELEGIRNOS!

- 4.4. TIPOS DE IDENTIFICACIÓN Y MARCAJE
- LA IDENTIFICACIÓN DE ANIMALES ES UN FUNDAMENTO PARA LA TRAZABILIDAD Y LA CONSERVACIÓN DE SU MANEJO.
 - METODOS DE IDENTIFICACIÓN EN ANIMALES PRODUCTIVOS Y ANIMALES DE CRIANZA Y MANEJO.
 - ANILLOS: PERMANENTES Y TEMPORALES.
 - MICROCHIPS: USADOS EN CERDOS Y VACAS.
 - COLLARES: USADOS EN ANIMALES PRODUCTIVOS Y ANIMALES DE CRIANZA Y MANEJO.
 - MARCAJE: LABORADAS EN OREJAS, BANDAS EN EL CUELLO O TIZAS.
 - IMPORTANCIA: ÚTIL EN LA IDENTIFICACIÓN DE ANIMALES PRODUCTIVOS Y ANIMALES DE CRIANZA Y MANEJO.
 - PREVENCIÓN DE ROBOS Y PERDIDAS.

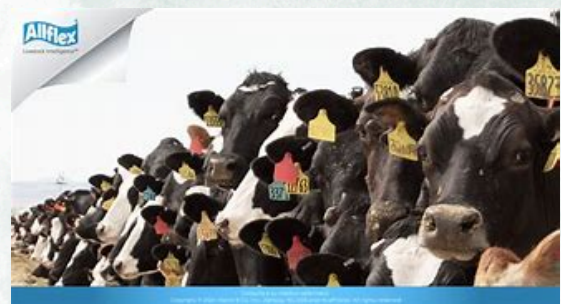
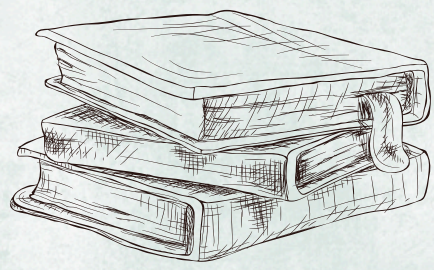

¡GRACIAS POR ELEGIRNOS!

4.5. TRANSPORTE DE ANIMALES
EL TRANSPORTE DEBE CUMPLIR CON NORMAS
DE BIENESTAR ANIMAL PARA EVITAR ESTRÉS,
LESIONES O MORTALIDAD.

ASPECTOS LEGALES:

REGULACIONES NACIONALES E
INTERNACIONALES (POR EJEMPLO, NOM-051-
ZOO-1995 EN MÉXICO).

PERMISOS Y CERTIFICADOS SANITARIOS.

CONDICIONES DE TRANSPORTE:

VEHÍCULOS VENTILADOS, LIMPIOS Y

ADAPTADOS A LA ESPECIE.

SUFICIENTE ESPACIO PARA MOVERSE SIN

RIESGO DE CAÍDAS.

PROVISIÓN DE AGUA Y ALIMENTO EN VIAJES
LARGOS.

